SECRETARÍA DEL DEPORTE

SOLICITUD DE AUTORIZACIÓN PARA CUMPLIMIENTO DE SERVICIOS INSTITUCIONALES

Nro. SOLICITUD DE AUTORIZACIÓN PARA CUMPLIMIENTO DE SERVICIOS INSTITUCIONALES	FECHA DE SOLICITUD:
06-OC-DANC-2018	28 JUNIO DE 2018

VIÁTICOS	X	MOVILIZACIONES	X	SUBSISTENCIAS	X	ALIMENTACIÓN		

DATOS GENERALES

APELLIDOS - NOMBRES DE LA O EL SERVIDOR	PUESTO QUE OCUPA:
OÑA ONOFA CARLOS ALBERTO	SERVIDOR PÚBLICO 4
CIUDAD - PROVINCIA DEL SERVICIO INSTITUCIONAL	NOMBRE DE LA UNIDAD A LA QUE PERTENECE LA O EL SERVIDOR
GUAYAQUIL-GUAYAS	DIRECCIÓN DE ALTO NIVEL COMPETITIVO

FECHA SALIDA (dd-mm-aa)	HORA SALIDA (hh:mm)	FECHA LLEGADA (dd-mm-aa)	HORA LLEGADA (hh:mm)
01-07-2018	06h00	05-07-2018	20:45

SERVIDORES QUE INTEGRAN LOS SERVICIOS INSTITUCIONALES:
Lcdo. CARLOS OÑA

DESCRIPCIÓN DE LAS ACTIVIDADES A EJECUTARSE:
SEGUIMIENTO AL DEPORTE Y LINEAMIENTOS TÉCNICOS METODOLÓGICOS Y CIENCIAS APLICADAS.

TRANSPORTE

TIPO DE TRANSPORTE (Aéreo, terrestre, marítimo, otros)	NOMBRE DE TRANSPORTE	RUTA	SALIDA		LLEGADA	
			FECHA dd-mm-aa	HORA hh:mm	FECHA dd-mm-aaa	HORA hh:mm
Terrestre	Particular	Quito – Tababela	01-07-2018	06:00	01-07-2018	07:00
Aéreo	Tame	Tababela - Guayaquil	01-07-2018	08:00	01-07-2018	09:00
Aéreo	Tame	Guayaquil - Tababela	05-07-2018	18:30	05-07-2018	19:15
Terrestre	Particular	Tababela - Quito	05-07-2018	19:30	05-07-2018	20:45

DATOS PARA TRANSFERENCIA

NOMBRE DEL BANCO:	TIPO DE CUENTA:	No. DE CUENTA:
INTERNACIONAL	AHORROS	0250778577

FIRMA DE LA O EL SERVIDOR SOLICITANTE	FIRMA DE LA O EL RESPONSABLE DE LA UNIDAD SOLICITANTE
NOMBRE DE LA O EL SERVIDOR Lcdo. CARLOS OÑA C.I. 1710890565	NOMBRE DE LA O EL RESPONSABLE DE LA UNIDAD SOLICITANTE Lcdo. MIGUEL LANDÁZURI DIRECTOR DE ALTO NIVEL COMPETITIVO
FIRMA DE LA AUTORIDAD NOMINADORA O SU DELEGADO	**NOTA: Esta solicitud deberá ser presentada para su Autorización, con por lo menos 72 horas de anticipación al cumplimiento de los servicios institucionales; salvo el caso de que por necesidades institucionales la Autoridad Nominadora autorice.** • De no existir disponibilidad presupuestaria, tanto la solicitud como la autorización quedarán insubsistentes • El informe de Servicios Institucionales deberá presentarse dentro del término de 4 días de cumplido el servicio institucional Está prohibido conceder servicios institucionales durante los días de descanso obligatorio, con excepción de las Máximas Autoridades o de casos excepcionales debidamente justificados por la Máxima Autoridad o su Delegado.
Abg. EDUARDO GONZALEZ RESTREPO SUBSECRETARIO DE DEPORTES Y ACTIVIDAD FÍSICA	

VERSIÓN FORMULARIO MRL ACTUALIZADA 12/06/2013

DIRECCIÓN FINANCIERA
MINISTERIO DEL DEPORTE
RECEPCIÓN DE DOCUMENTOS
26 JUL. 2018
HORA: 8:25
ANEXOS: SI

MINISTERIO DEL DEPORTE
RECEPCIÓN DE DOCUMENTOS
RECIBIDO POR

MINISTERIO DEL DEPORTE

11/06/2018.

Memorando Nro. MD-SSDAF-2018-0868

Quito, D.M., 11 de junio de 2018

PARA: Sr. Ing. Carlos Antonio Loor Reyes
Director Administrativo

ASUNTO: Solicitud de compra de pasajes aéreos de los técnicos de la Dirección de Alto Nivel Competitivo.

De mi consideración:

Mediante memorando Nro. MD-DANC-2018-0994, de fecha 11 de junio de 2018, el Lcdo. Jorge Paredes, Director de Alto Nivel Competitivo Subrogante, remitió a la Subsecretaría a mi cargo la solicitud aprobación Cronograma desplazamiento de técnicos en Cumplimiento de Servicios Institucionales para "Seguimiento Técnico" a los deportistas del proyecto "Apoyo al Deporte de Alto Rendimiento 2018" mes de Julio 2018, e informó que se realizará "Seguimiento Técnico" a los deportistas integrantes del proyecto "Apoyo al Deporte de Alto Rendimiento 2018, en diferentes ciudades del país del 01 al 19 julio de 2018, acorde a calendario de actividades panificadas.

Es importante señalar que los "Seguimientos Técnicos" son fundamentales para verificar el correcto cumplimiento en la ejecución del Proyecto: "Apoyo al Deporte de Alto Rendimiento 2018", respaldados en el Acuerdo Ministerial Nº 758 "Reforma al Reglamento Operativo de Ejecución del Proyecto Apoyo al Deporte de Alto Rendimiento 2018 – 2020" de fecha 30 de noviembre de 2017, en la que estipula:

*"Art. 7. Beneficios.- numeral 2. **Evaluación periódica de los deportistas de alto rendimiento**, literal a) Evaluar y realizar el seguimiento y acompañamiento a cada uno de los deportistas incorporados en el proyecto a través del Ministerio del Deporte, Comité Olímpico Ecuatoriano (COE) y Comité Paralímpico Ecuatoriano (CPE).*
*Art. 8. **Entrega y Ejecución del recurso para atender los Beneficios de los Atletas**, numeral 2. **Evaluación periódica de los deportistas de alto rendimiento:** El Ministerio del Deporte, Comité Olímpico Ecuatoriano (COE) y Comité Paralímpico Ecuatoriano (CPE), serán los encargados de realizar el seguimiento al proyecto y acompañamiento a los atletas y profesionales inmersos en el mismo.*
*Art. 23. **El Control, Seguimiento y Evaluación**, numeral 5. Seguimiento permanente a los atletas en eventos deportivos, y visitas técnicas."*

En atención a lo dispuesto en el Acuerdo Ministerial Nº 068 "Norma Técnica para el Pago de Viáticos y Movilizaciones dentro del país para las y los Servidores en las Instituciones del Estado", indica el Art. 12.- Pago de viáticos en días feriados.- Se prohíbe conceder autorización a las y los servidores y las y los obreros del sector público para el cumplimiento de servicios institucionales, fuera de su domicilio y/o lugar habitual de trabajo durante los días feriados o de descanso obligatorio, excepto en aquellos casos excepcionales dispuestos por la máxima autoridad o su delegado.

Cabe recalcar que dentro de este cronograma constan seguimientos técnicos a diferentes eventos y distintas ciudades del país, que como parte de los mismos coinciden en días de descanso obligatorio sábado y domingo, para los técnicos que se describen a continuación:

MINISTERIO
DEL DEPORTE

Memorando Nro. MD-SSDAF-2018-0868

Quito, D.M., 11 de junio de 2018

N°	Técnico:	Evento Seguimiento:	Deporte:	Fecha en descanso obligatorio:	Lugar:
1	CARLOS OÑA	SEGUIMIENTO AL DEPORTE PROYECTO DE ALTO RENDIMIENTO	* BALONCESTO * TENIS DE MESA	Domingo 01 /07/2018	GUAYAQUIL - GUAYAS
2		SEGUIMIENTO AL DEPORTE PROYECTO DE ALTO RENDIMIENTO	VOLEIBOL	Domingo 15 /07/2018	GUAYAQUIL - GUAYAS
3	HENRY REVELO	SEGUIMIENTO AL DEPORTE PROYECTO DE ALTO RENDIMIENTO	ATLETISMO	Sábado 07 /07/2018	CUENCA - AZUAY
4		SEGUIMIENTO AL DEPORTE PROYECTO DE ALTO RENDIMIENTO	ESCALADA	Sábado 14 y Domingo 15 /07/2018	GUAYAQUIL - GUAYAS
5	FERNANDO GUERRA	SEGUIMIENTO AL DEPORTE PROYECTO DE ALTO RENDIMIENTO	GIMNASIA	Sábado 07 y Domingo 08 /07/2018	GUAYAQUIL - GUAYAS
6		SEGUIMIENTO AL DEPORTE PROYECTO DE ALTO RENDIMIENTO	PATINAJE	Sábado 14 y Domingo 15 /07/2018	GUAYAQUIL - GUAYAS
7	JORGE PAREDES	SEGUIMIENTO AL DEPORTE PROYECTO DE ALTO RENDIMIENTO	CICLISMO PISTA - RUTA	Sábado 07 y Domingo 08 /07/2018	GUAYAQUIL - GUAYAS
8	FREDY LUGMAÑA	SEGUIMIENTO AL DEPORTE PROYECTO DE ALTO RENDIMIENTO	* BOXEO * KARATE	Sábado 14 y Domingo 15 /07/2018	GUAYAQUIL - GUAYAS
9	STALIN SALGADO	SEGUIMIENTO AL DEPORTE PROYECTO DE ALTO RENDIMIENTO	JUDO	Sábado 14 y Domingo 15 /07/2018	GUAYAQUIL - GUAYAS

En este contexto y una vez autorizado por la Subsecretaría a mi cargo, solicito de la manera más comedida, se realicen las gestiones pertinentes a fin de comprar los pasajes aéreos de los técnicos de la Dirección de Alto Nivel Competitivo, a cargo de cada uno de los deportes que corresponda, de conformidad al siguiente cuadro:

MINISTERIO
DEL DEPORTE

Memorando Nro. MD-SSDAF-2018-0868

Quito, D.M., 11 de junio de 2018

FUNCIONARIOS QUE VIAJAN	ACTIVIDAD	CIUDAD	JULIO																					FUNCIONARIOS	FECHAS	N° Días Seguim.	N° Días Viáticos	PASAJE	ITINERARIO
			Dom 1	Lun 2	Mar 3	Mié 4	Jue 5	Vie 6	Sáb 7	Dom 8	Lun 9	Mar 10	Mié 11	Jue 12	Vie 13	Sáb 14	Dom 15	Lun 16	Mar 17	Mié 18	Jue 19							
[illegible]	SEGUIMIENTO AL DEPORTE PROYECTO DE AUTO REHABILITACIÓN	GUAYAQUIL GUAYAS			X	X	X															HENRY REVELO	3 al 20/07/2018	5	4	Aereo	SALIDA 07h00 RETORNO 18h00
[illegible]	SEGUIMIENTO AL DEPORTE PROYECTO DE AUTO REHABILITACIÓN	CUENCA AZUAY					X	X	X																				
[illegible]	SEGUIMIENTO AL DEPORTE PROYECTO DE AUTO REHABILITACIÓN	SALINAS SANTA ELENA											X										11 al 15/07/2018	5	4	Aereo	SALIDA 07h00 RETORNO 18h00
[illegible]	SEGUIMIENTO AL DEPORTE PROYECTO DE AUTO REHABILITACIÓN	GUAYAQUIL GUAYAS												X	X	X	X												
[illegible]	SEGUIMIENTO AL DEPORTE PROYECTO DE AUTO REHABILITACIÓN	GUAYAQUIL GUAYAS						X	X													FERNANDO GUERRA	06 al 15/07/2018	10	9	Aereo	SALIDA 07h00 RETORNO 18h00
[illegible]	SEGUIMIENTO AL DEPORTE PROYECTO DE AUTO REHABILITACIÓN									X																			
[illegible]	SEGUIMIENTO AL DEPORTE PROYECTO DE AUTO REHABILITACIÓN	GUAYAQUIL GUAYAS									X	X	X	X															
[illegible]	SEGUIMIENTO AL DEPORTE PROYECTO DE AUTO REHABILITACIÓN	GUAYAQUIL GUAYAS												X	X	X	X												
[illegible]	SEGUIMIENTO AL DEPORTE PROYECTO DE AUTO REHABILITACIÓN	GUAYAQUIL GUAYAS						X	X	X	X	X	X									JORGE PARLIDEN	9 al 13/07/2018	8	7	Aereo	SALIDA 07h00 RETORNO 18h00
[illegible]	SEGUIMIENTO AL DEPORTE PROYECTO DE AUTO REHABILITACIÓN	GUAYAQUIL GUAYAS												X	X														
[illegible]	SEGUIMIENTO AL DEPORTE PROYECTO DE AUTO REHABILITACIÓN	GUAYAQUIL GUAYAS												X	X	X	X	X											
[illegible]	SEGUIMIENTO AL DEPORTE PROYECTO DE AUTO REHABILITACIÓN	GUAYAQUIL GUAYAS														X	X					FREDDY LUGMAÑA	12 al 19/07/2018	5	7	Aereo	SALIDA 07h00 RETORNO 18h00
[illegible]	SEGUIMIENTO AL DEPORTE PROYECTO DE AUTO REHABILITACIÓN	GUAYAQUIL GUAYAS																	X	X	X								
[illegible]	SEGUIMIENTO AL DEPORTE PROYECTO DE AUTO REHABILITACIÓN	GUAYAQUIL GUAYAS			X	X	X															STALIN SALGADO	03 al 05/07/2018	1	2	Aereo	SALIDA 07h00 RETORNO 18h00
[illegible]	SEGUIMIENTO AL DEPORTE PROYECTO DE AUTO REHABILITACIÓN	GUAYAQUIL GUAYAS														X	X						14 y 15/07/2018	2	1		
[illegible]	SEGUIMIENTO AL DEPORTE PROYECTO DE AUTO REHABILITACIÓN	GUAYAQUIL GUAYAS	X	X	X	X	X															CARLOS OÑA	09 al 13/07/2018	5	4	Aereo	SALIDA 07h00 RETORNO 18h00
[illegible]	SEGUIMIENTO AL DEPORTE PROYECTO DE AUTO REHABILITACIÓN	GUAYAQUIL GUAYAS	X	X	X																								
[illegible]	SEGUIMIENTO AL DEPORTE PROYECTO DE AUTO REHABILITACIÓN	GUAYAQUIL GUAYAS			X	X	X																						
[illegible]	SEGUIMIENTO AL DEPORTE PROYECTO DE AUTO REHABILITACIÓN	GUAYAQUIL GUAYAS														X	X	X	X	X			15 al 18/07/2018	5	4	Aereo	SALIDA 07h00 RETORNO 18h00
[illegible]	SEGUIMIENTO AL DEPORTE PROYECTO DE AUTO REHABILITACIÓN	GUAYAQUIL GUAYAS																	X	X	X								

ra:	MINISTERIO DEL DEPORTE	NO. CERTIFICACION	FECHA DE ELABORACION		
	MINISTERIO DEL DEPORTE - PLANTA CENTRAL	442	10	07	18

DE DOCUMENTO RESPALDO	CLASE DE DOCUMENTO RESPALDO
OBANTES ADMINISTRATIVOS DE GASTOS	COMPROMISO NORMAL OTROS GASTOS

REGISTRO COM CLASE DE GASTO OGA

CERTIFICACION PRESUPUESTARIA

PY	ACT	ITEM	UBG	FTE	ORG	N. Prest	DESCRIPCION	MONTO
000	001	530303	1701	001	0000	0000	Viaticos y Subsistencias en el Interior	$9,763.54
							TOTAL PRESUPUESTARIO	$9,763.54
							TOTAL	

NUEVE MIL SETECIENTOS SESENTA Y TRES DOLARES CON 54/100 CENTAVOS

CION:

NCION AL MEMORANDO NRO. MD-DF-2018-0062 CERTIFICO LA DISPONIBILIDAD PRESUPUESTARIA PARA EL PAGO DE VIATICOS AL INTERIOR MISION DE SERVICIOS REALIZADA POR LOS FUNCIONARIOS DE ESTA CARTERA DE ESTADO, CORRESPONDIENTE A LA DIRECCION DE ALTO OMPETITIVO, QUE CONSTA EN EL POA 2018 DE GASTO CORRIENTE DE LA DIRECCION FINANCIERA. Actualización CP No. 49

DATOS APROBACIÓN

ESTADO	REGISTRADO:	APROBADO:
APROBADO CHA: 7/2018	Funcionario Responsable	Director Financiero

FORMULARIO INFORME DE CUMPLIMIENTO DE SERVICIOS INSTITUCIONALES

SECRETARÍA DEL DEPORTE

INFORME DE SERVICIOS INSTITUCIONALES	
Nro. INFORME DE SERVICIOS INSTITUCIONALES 06-LC-DANC-2018	FECHA DE INFORME (dd-mmm-aaaa) 10-07-2018
DATOS GENERALES	
APELLIDOS – NOMBRES DE LA O EL SERVIDOR CARLOS ALBERTO OÑA ONOFA	PUESTO QUE OCUPA: SERVIDOR PUBLICO 4
CIUDAD – PROVINCIA DEL SERVICIO INSTITUCIONAL GUAYAS – GUAYAQUIL	NOMBRE DE LA UNIDAD A LA QUE PERTENECE LA O EL SERVIDOR DIRECCIÓN DE ALTO NIVEL COMPETITIVO
SERVIDORES QUE INTEGRAN EL SERVICIO INSTITUCIONAL: CARLOS ALBERTO OÑA ONOFA	

INFORME DE ACTIVIDADES Y PRODUCTOS ALCANZADOS

En atención al Memorando Nro. MD-SSDAF-2018-0868 de fecha 11 de junio del 2018, EL Subsecretario de Deporte y actividad Física autoriza mi desplazamiento a la Provincia de Guayas ciudad Guayaquil, para realizar el Seguimiento Técnico del proyecto "Apoyo al Deporte de Alto Rendimiento 2018".

INFORME DE COMISIÓN DE SERVICIOS

DESCRIPCIÓN DE LAS ACTIVIDADES

1. Seguimiento Técnico a Deportistas de Alto Rendimiento que pertenecen al proyectó "Apoyo al Deporte de Alto Rendimiento 2018".

DOMINGO 01 DE JULIO DE 2018

- ***06:00*** Traslado de Quito a Tababela.
- ***07:00*** Llegada al aeropuerto Mariscal Sucre (Tababela).
- ***08:00*** Vuelo programado a Guayaquil.
- ***09:00*** Llagada al aeropuerto José Joaquín de Olmedo (Guayaquil).

11:00 a 15:00

El seguimiento Técnico se realizó al deporte de baloncesto donde se desarrollaron 8 encuentros deportivos, (4 varones y 4 damas), en los escenarios deportivos designados, Coliseo Abel Jiménez Parra (Parque Samanes) y Coliseo complejo Roberto Gilbert (Pascuales), a partir de las 11h00 hasta 16h30, en la ciudad Guayaquil.

Sede	Guayaquil
Escenario	Coliseo Abel Jiménez Parra
	Coliseo Complejo Robert Gilbert

Hora de inicio de Competencia	11H00 am
Hora de Fin de Competencia	18H00 pm
Fecha	01/07/2018 hasta 05/07/2018
# de Participantes	240
Categorías	Damas y Varones

PROVINCIAS PARTICIPANTES.

N°	PROVINCIA	SIGLA	DAMAS	VARONES	TOTAL
1	AZUAY	AZU	12	12	24
2	EL ORO	ORO	12	12	24
3	ESMERALDAS	ESM	12	12	24
4	GUAYAS	GUA	12	12	24
5	IMBABURA	IMB	12	12	24
6	LOS RIOS	LRI	12	12	24
7	MANABI	MAN	12	12	24
8	MORONA SANTIAGO	MOR	12	12	24
9	PICHINCHA	PIC	12	12	24
10	SANTO DOMINGO TS	STO-DOM	0	12	12
11	TUNGURAHUA	TUN	0	12	12
TOTAL			108	132	240

16:00 a 19:00

Se dio inicio al seguimiento Técnico de Tenis de Mesa en la modalidad por equipo damas y varones en el escenario del Coliseo de Tenis de Mesa de la Federación Deportiva de Guayas.

Sede	Guayaquil
Escenario	Coliseo de Tenis de Mesa de Fedeguayas la ciudad de Guayaquil
Horario de Inicio de Competencias	09h30 am - 11h30 am 16h00
Horario fin de competencias	13h00 pm 19h00 pm
Fecha	01/07/2018
# de Participantes	51
Categorías	Damas y Varones

El número de participantes en esta disciplina deportiva (Tenis de Mesa), es 51 atletas (27 damas y 24 varones), 8 provincias participantes de 24, y 9 compiten en Damas y Varones, en la modalidad doble por equipos e individual.

N°	PROVINCIA	SIGLAS	DAMAS	VARONES	TOTAL
1	AZUAY	AZ	4	4	8
2	GUAYAS	GY	4	4	8
3	LOS RIOS	LR	1	4	5
4	MANABI	MB	2		2
5	MORONA SANTIAGO	MS	4	3	7
6	NAPO	NP	4	2	6
7	PICHINCHA	PI	4	4	8
8	SANTO DOMINGO	SD	4	3	7
TOTAL			**27**	**24**	**51**

Al termino de la jornada deportiva tanto en el deporte de tenis de mesa y baloncesto, se recopila la información correspondiente de los atletas que se encuentran inmersos en el Proyecto "Apoyo al Deporte de alto Rendimiento", para posterior realizar el respectivo nalisis de la participacion y desarrollo deportivo y emitir el boletín correspondiente de acuerdo a lo establecido.

LUNES 02 DE JULIO DE 2018

09:00 a 15:00

Se realiza el seguimiento al deporte de Tenis de Mesa en las modalidades individuales, dobles mixtos dobles damas y dobles varones y por equipos, en el escenario del Coliseo de Tenis de Mesa de la Federación Deportiva de Guayas.

Este día se mantuvo una reunión con el Presidente de la Federación Ecuatoriana de Tenis de Mesa y los deportistas pertenecientes al plan de alto rendimiento, se les dio a conocer el tema de eventos de preparación y competencias planificados, tema de incentivos y el compromiso que deben tener las atletas con relación a los entrenamientos.

16:00 a 18:30

Se realiza en respectivo seguimiento al deporte de baloncesto donde se desarrollaron 8 encuentros deportivos, (4 varones y 4 damas), en los escenarios deportivos designados, Coliseo Abel Jiménez Parra (Parque Samanes) y Coliseo complejo Roberto Gilbert (Pascuales), a partir de las 11h00 hasta 16h30, en la ciudad Guayaquil.

Al término de la jornada tanto en el deporte de baloncesto y tenis de mesa, se recopilaron los datos necesarios para poder realizar el análisis correspondiente de los atletas inmersos en el plan de Alto rendimiento y de esta manera emitir el informe establecido.

MARTES 03 DE JULIO DE 2018

09:00 A 15:00

Se desarrolla el seguimiento Técnico al deporte de futbol donde se desarrollaron 4 encuentros deportivos (2 de damas y 2 de varones) en el Estadio Alberto Spencer de la Federación Deportiva de Guayas los encuentros deportivos iniciaron a partir de las 09h0 hasta 18h00, en la ciudad de Guayaquil

El número de participantes en esta disciplina deportiva (FÚTBOL), es 128 atletas (64 damas y 64 varones), 6provincias participantes de 24, y 2 compiten en Damas y Varones, 2 en varones y 2 en damas.

N°	PROVINCIA	SIGLAS	DAMAS	VARONES	TOTAL
1	GUAYAS	GUA	16	16	32
2	LOS RIOS	LRI	16	16	32
3	NAPO	NAP	16		16
4	MORONA SANTIAGO	MOR		16	16
5	SUCUMBIOS	NAP		16	16
6	COTYOPAXI	COP	16		16
TOTAL			64	64	128

15:00 a 19:00

Se realiza el seguimiento al deporte de Tenis de mesa el cual es el último ya que con esta jornada terminaban su evento deportivo y preparación previa a la participación internacional en el Campeonato panamericano U 19 de Te3nis de Mesa.

Se determinó a las mejores deportistas y quienes asistirían al evento antes mencionados se revisó cada uno de los resultados obtenidos y se puso en conocimiento de la preparación deportiva a nivel técnico y táctico.

MIERCOLES 04 DE JULIO DE 2018

09:00 A 15:00

En la hora indicada se da inicio al seguimiento técnico al deporte de futbol 4 encuentros deportivos (2 de damas y 2 de varones) en el Estadio Alberto Spencer de la Federación Deportiva de Guayas los encuentros deportivos iniciaron a partir de las 09h0 hasta 18h00, en la ciudad de Guayaquil

Se verifico cada uno de los resultados obtenidos en cada partido tanto en damas y varones se recopilo toda información a nivel deportivo y disciplinario la cual ayudo para realizar el respectivo análisis y posterior emitir el informe correspondiente de acuerdo a lo establecido por esta Cartera de Estado.

14:00 a 18:00

El seguimiento Técnico se realizó al deporte de baloncesto donde se desarrollaron 8 encuentros deportivos, (4 varones y 4 damas), en los escenarios deportivos designados, Coliseo Abel Jiménez Parra (Parque Samanes) y Coliseo complejo Roberto Gilbert (Pascuales), a partir de las 11h00 hasta 16h30, en la ciudad Guayaquil.

Al término de la jornada se recopilo toda la información emitida por la Federación explicando todos los resultados que se dieron en la jornada deportiva de cada uno de los partidos.

JUEVES 05 DE JULIO DE 2018

09:00 A 12:00

En este día se desarrolló el último seguimiento al deporte de Fútbol se desarrollaron 4 encuentros deportivos (2 de damas y 2 de varones) en el Estadio Alberto Spencer de la Federación Deportiva de Guayas, los encuentros deportivos iniciaron a partir de las 09h0 hasta 18h00, en la ciudad de Guayaquil.

12:00 A 15:00

Se realizó el último seguimiento al deporte de baloncesto donde se desarrollaron 2 partidos de Damas y 2 partidos de Varones, en el escenario deportivo, Coliseo Abel Jiménez Parra (Parque Samanes) a partir de las 09h00 hasta 14h00, en la ciudad Guayaquil.

Al término de la jornada se recopilo la información correspondiente de cada uno de los encuentros deportivos y el análisis disciplinario de cada uno de los equipos, posterior a eso se emite el informe completo de cada actividad.

- **16:30:** Traslado al Aeropuerto José Joaquín de Olmedo (Guayaquil).
- **18:30:** Vuelo programado desde Guayaquil Aeropuerto José Joaquín de Olmedo (Guayaquil).
- **19:15**: Arribo al aeropuerto Mariscal Antonio José de Sucre Tababela
- **19:30:** Traslado a quito
- **20:45:** Arribo a la ciudad de quito.

EVIDENCIAS FOTOGRFICAS

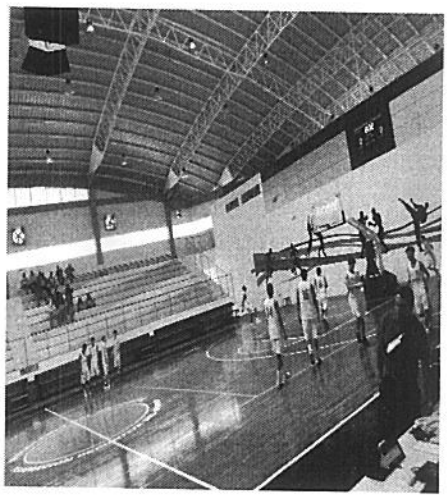

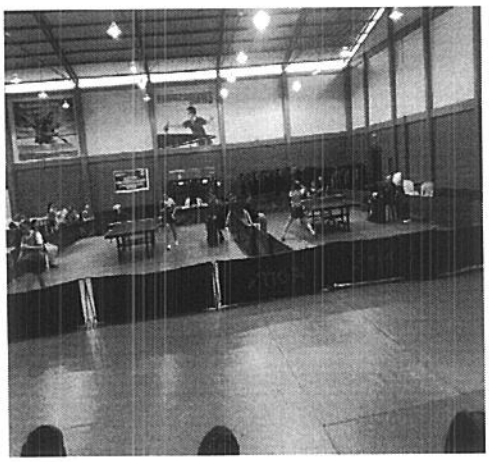

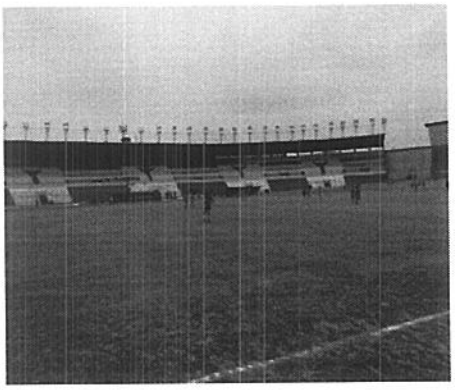

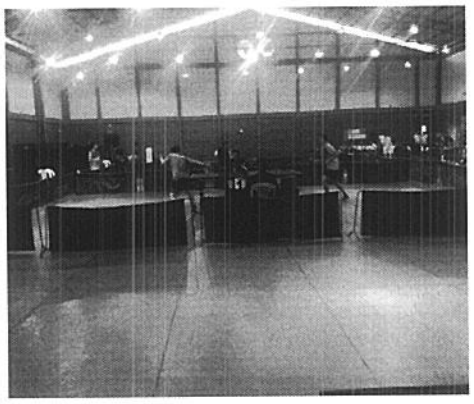

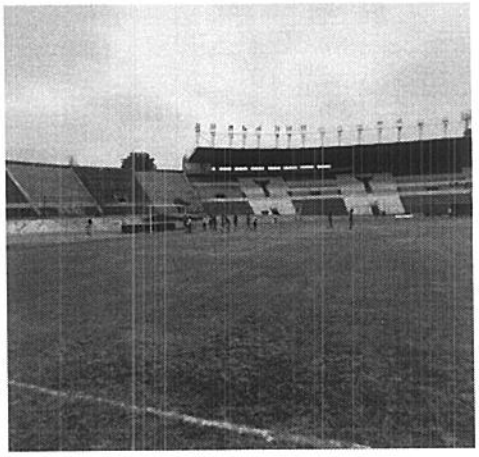

ITINERARIO	SALIDA	LLEGADA	NOTA
FECHA dd-mm-aa	01/07/2018	05/07/2018	Estos datos se refieren al tiempo efectivamente utilizado en el cumplimiento del servicio institucional, desde la salida del lugar de residencia o trabajo habituales o del cumplimiento del servicio institucional según sea el caso, hasta su llegada de estos sitios.
HORA hh:mm	06H00	20H45	

TRANSPORTE

TIPO DE TRANSPORTE (Aéreo, terrestre, marítimo, otros)	NOMBRE DE TRANSPORTE	RUTA	SALIDA		LLEGADA	
			FECHA dd-mmm-aaaa	HORA hh:mm	FECHA dd-mmm-aaaa	HORA hh:mm
Terrestre	Particular	Quito – Tababela	01-07-2018	06:00	01-07-2018	07:00
Aéreo	Tame	Tababela - Guayaquil	01-07-2018	08:00	01-07-2018	09:00
Aéreo	Tame	Guayaquil - Tababela	05-07-2018	18:30	05-07-2018	19:15
Terrestre	Particular	Tababela - Quito	05-07-2018	19:30	05-07-2018	20:45

NOTA: En caso de haber utilizado transporte público, se deberá adjuntar obligatoriamente los pases a bordo o boletos.

OBSERVACIONES

FIRMA DE LA O EL SERVIDOR COMISIONADO	NOTA
NOMBRE: Lcdo. CARLOS ALBERTO OÑA ONOFA C.I. 1710890565	El presente informe deberá presentarse dentro del término de 4 días del cumplimiento de servicios institucionales, caso contrario la liquidación se demorará e incluso de no presentarlo tendría que restituir los valores percibidos. Cuando el cumplimiento de servicios institucionales sea superior al número de días autorizados, se deberá adjuntar la autorización por escrito de la Máxima Autoridad o su Delegado

FIRMAS DE APROBACIÓN

FIRMA DE LA O EL RESPONSABLE DE LA UNIDAD DEL SERVIDOR COMISIONADO	FIRMA DE LA O EL JEFE INMEDIATO DE LA O EL RESPONSABLE DE LA UNIDAD
NOMBRE: Lic. Miguel Landázuri DIRECTOR DE ALTO NIVEL COMPETITIVO	NOMBRE: Abg. Eduardo González Restrepo SUBSECRETARIO DE DEPORTES Y ACTIVIDAD FÍSICA

ETKT2692134646238C1
FECHA/DATE: 01JUL

VUELO/FLIGHT 0195

ONA/CARLOS
DE/FROM: QUITO
A/TO: GUAYAQUIL

ASIENTO/SEAT: 10C
EQUIP/BAGT:

REFERENCIA: 105

tame

ETKT2692134646238C2
FECHA/DATE: 05JUL

VUELO/FLIGHT 0318

ONA/CARLOS
DE/FROM: GUAYAQUIL
A/TO: QUITO

ASIENTO/SEAT: 28F
EQUIP/BAGT:

REFERENCIA: 95

tame

Memorando Nro. MD-DANC-2018-1307

Quito, D.M., 23 de julio de 2018

PARA: Sr. Abg. Eduardo Alonso González Restrepo
Subsecretario de Deporte y Actividad Física

ASUNTO: Solicitud de acciones para recuperación de valores no justificados del proyecto "XVII Juegos Bolivarianos de Trujillo Perú 2013", Federación Ecuatoriana de Tenis de Campo.

Mediante Memorando No. MD-DSPPP-2018-0614 de fecha 20 de julio 2018, la coordinadora del proyecto de convenios y liquidaciones Blanca Clavijo, remite el expediente y comunica que luego de la revisión y análisis de la documentación presentada por la Federación Ecuatoriana de Tenis de Campo, se evidencia que ya se encuentran validadas en el Informe Técnico de Liquidación del Proyecto "XVII Juegos Bolivarianos de Trujillo Perú 2013", emitido mediante Memorando Nro. MD-SSTM-2016-0528, de fecha 12 de mayo de 2016, por el Lcdo. Guillermo Pérez Tejada, Subsecretario Técnico Metodológico, con esta aclaratoria se ***RATIFICA*** al Informe Técnico de Liquidación Aprobado.

Por lo expuesto, me permito remitir el expediente (1) biblioratos con (219) hojas, para que una vez analizado el mencionado expediente, se proceda con lo solicitado.

Particular que comunico para los fines pertinentes.

Atentamente,

Lcdo. Miguel Ángel Landázuri Bustos
DIRECTOR DE ALTO NIVEL COMPETITIVO

Referencias:
- MD-DSPPP-2018-0614

SECRETARÍA DEL DEPORTE

SOLICITUD DE AUTORIZACIÓN PARA CUMPLIMIENTO DE SERVICIOS INSTITUCIONALES

Nro. SOLICITUD DE AUTORIZACIÓN PARA CUMPLIMIENTO DE SERVICIOS INSTITUCIONALES: 07-OC-DANC-2018	FECHA DE SOLICITUD: 12 JULIO DE 2018

VIÁTICOS	X	MOVILIZACIONES	X	SUBSISTENCIAS	X	ALIMENTACIÓN		

DATOS GENERALES

APELLIDOS - NOMBRES DE LA O EL SERVIDOR: OÑA ONOFA CARLOS ALBERTO	PUESTO QUE OCUPA: SERVIDOR PÚBLICO 4
CIUDAD - PROVINCIA DEL SERVICIO INSTITUCIONAL: GUAYAQUIL-GUAYAS	NOMBRE DE LA UNIDAD A LA QUE PERTENECE LA O EL SERVIDOR: DIRECCIÓN DE ALTO NIVEL COMPETITIVO

FECHA SALIDA (dd-mm-aa)	HORA SALIDA (hh:mm)	FECHA LLEGADA (dd-mm-aa)	HORA LLEGADA (hh:mm)
15-07-2018	06h00	19-07-2018	20:45

SERVIDORES QUE INTEGRAN LOS SERVICIOS INSTITUCIONALES:
Lcdo. CARLOS OÑA

DESCRIPCIÓN DE LAS ACTIVIDADES A EJECUTARSE:
SEGUIMIENTO AL DEPORTE Y LINEAMIENTOS TÉCNICOS METODOLÓGICOS Y CIENCIAS APLICADAS.

TRANSPORTE

TIPO DE TRANSPORTE (Aéreo, terrestre, marítimo, otros)	NOMBRE DE TRANSPORTE	RUTA	SALIDA		LLEGADA	
			FECHA dd-mm-aa	HORA hh:mm	FECHA dd-mm-aaa	HORA hh:mm
Terrestre	Particular	Quito – Tababela	15-07-2018	06:00	15-07-2018	07:00
Aéreo	Tame	Tababela - Guayaquil	15-07-2018	08:00	15-07-2018	09:00
Aéreo	Tame	Guayaquil - Tababela	19-07-2018	18:30	19-07-2018	19:15
Terrestre	Particular	Tababela - Quito	19-07-2018	19:30	19-07-2018	20:45

DATOS PARA TRANSFERENCIA

NOMBRE DEL BANCO:	TIPO DE CUENTA:	No. DE CUENTA:
INTERNACIONAL	AHORROS	0250778577

FIRMA DE LA O EL SERVIDOR SOLICITANTE	FIRMA DE LA O EL RESPONSABLE DE LA UNIDAD SOLICITANTE
NOMBRE DE LA O EL SERVIDOR Lcdo. CARLOS OÑA C.I. 1710890565	NOMBRE DE LA O EL RESPONSABLE DE LA UNIDAD SOLICITANTE Lcdo. MIGUEL LANDÁZURI DIRECTOR DE ALTO NIVEL COMPETITIVO
FIRMA DE LA AUTORIDAD NOMINADORA O SU DELEGADO	**NOTA: Esta solicitud deberá ser presentada para su Autorización, con por lo menos 72 horas de anticipación al cumplimiento de los servicios institucionales; salvo el caso de que por necesidades institucionales la Autoridad Nominadora autorice.** • De no existir disponibilidad presupuestaria, tanto la solicitud como la autorización quedarán insubsistentes • El informe de Servicios Institucionales deberá presentarse dentro del término de 4 días de cumplido el servicio institucional Está prohibido conceder servicios institucionales durante los días de descanso obligatorio, con excepción de las Máximas Autoridades o de casos excepcionales debidamente justificados por la Máxima Autoridad o su Delegado.
Abg. EDUARDO GONZALEZ RESTREPO SUBSECRETARIO DE DEPORTES Y ACTIVIDAD FÍSICA	

VERSIÓN FORMULARIO MRL ACTUALIZADA 12/06/2013

DIRECCIÓN FINANCIERA
RECEPCIÓN DE DOCUMENTOS
MINISTERIO DEL DEPORTE
26 JUL. 2018
HORA: 8:25
ANEXOS: 01

RECEPCIÓN DE DOCUMENTOS
MINISTERIO DEL DEPORTE
RECIBIDO POR

MINISTERIO DEL DEPORTE

11/06/2018.

Memorando Nro. MD-SSDAF-2018-0868

Quito, D.M., 11 de junio de 2018

PARA: Sr. Ing. Carlos Antonio Loor Reyes
Director Administrativo

ASUNTO: Solicitud de compra de pasajes aéreos de los técnicos de la Dirección de Alto Nivel Competitivo.

De mi consideración:

Mediante memorando Nro. MD-DANC-2018-0994, de fecha 11 de junio de 2018, el Lcdo. Jorge Paredes, Director de Alto Nivel Competitivo Subrogante, remitió a la Subsecretaría a mi cargo la solicitud aprobación Cronograma desplazamiento de técnicos en Cumplimiento de Servicios Institucionales para "Seguimiento Técnico" a los deportistas del proyecto "Apoyo al Deporte de Alto Rendimiento 2018" mes de Julio 2018, e informó que se realizará "Seguimiento Técnico" a los deportistas integrantes del proyecto "Apoyo al Deporte de Alto Rendimiento 2018, en diferentes ciudades del país del 01 al 19 julio de 2018, acorde a calendario de actividades panificadas.

Es importante señalar que los "Seguimientos Técnicos" son fundamentales para verificar el correcto cumplimiento en la ejecución del Proyecto: "Apoyo al Deporte de Alto Rendimiento 2018", respaldados en el Acuerdo Ministerial Nº 758 "Reforma al Reglamento Operativo de Ejecución del Proyecto Apoyo al Deporte de Alto Rendimiento 2018 – 2020" de fecha 30 de noviembre de 2017, en la que estipula:

*"Art. 7. **Beneficios.-** numeral 2. **Evaluación periódica de los deportistas de alto rendimiento**, literal **a)** Evaluar y realizar el seguimiento y acompañamiento a cada uno de los deportistas incorporados en el proyecto a través del Ministerio del Deporte, Comité Olímpico Ecuatoriano (COE) y Comité Paralímpico Ecuatoriano (CPE).*
*Art. 8. **Entrega y Ejecución del recurso para atender los Beneficios de los Atletas**, numeral 2. **Evaluación periódica de los deportistas de alto rendimiento:** El Ministerio del Deporte, Comité Olímpico Ecuatoriano (COE) y Comité Paralímpico Ecuatoriano (CPE), serán los encargados de realizar el seguimiento al proyecto y acompañamiento a los atletas y profesionales inmersos en el mismo.*
*Art. 23. **El Control, Seguimiento y Evaluación**, numeral 5. Seguimiento permanente a los atletas en eventos deportivos, y visitas técnicas."*

En atención a lo dispuesto en el Acuerdo Ministerial Nº 068 "Norma Técnica para el Pago de Viáticos y Movilizaciones dentro del país para las y los Servidores en las Instituciones del Estado", indica el Art. 12.- Pago de viáticos en días feriados.- Se prohíbe conceder autorización a las y los servidores y las y los obreros del sector público para el cumplimiento de servicios institucionales, fuera de su domicilio y/o lugar habitual de trabajo durante los días feriados o de descanso obligatorio, excepto en aquellos casos excepcionales dispuestos por la máxima autoridad o su delegado.

Cabe recalcar que dentro de este cronograma constan seguimientos técnicos a diferentes eventos y distintas ciudades del país, que como parte de los mismos coinciden en días de descanso obligatorio sábado y domingo, para los técnicos que se describen a continuación:

MINISTERIO
DEL DEPORTE

Memorando Nro. MD-SSDAF-2018-0868

Quito, D.M., 11 de junio de 2018

N°	Técnico:	Evento Seguimiento:	Deporte:	Fecha en descanso obligatorio:	Lugar:
1	CARLOS OÑA	SEGUIMIENTO AL DEPORTE PROYECTO DE ALTO RENDIMIENTO	* BALONCESTO * TENIS DE MESA	Domingo 01 /07/2018	GUAYAQUIL - GUAYAS
2		SEGUIMIENTO AL DEPORTE PROYECTO DE ALTO RENDIMIENTO	VOLEIBOL	Domingo 15 /07/2018	GUAYAQUIL - GUAYAS
3	HENRY REVELO	SEGUIMIENTO AL DEPORTE PROYECTO DE ALTO RENDIMIENTO	ATLETISMO	Sábado 07 /07/2018	CUENCA - AZUAY
4		SEGUIMIENTO AL DEPORTE PROYECTO DE ALTO RENDIMIENTO	ESCALADA	Sábado 14 y Domingo 15 /07/2018	GUAYAQUIL - GUAYAS
5	FERNANDO GUERRA	SEGUIMIENTO AL DEPORTE PROYECTO DE ALTO RENDIMIENTO	GIMNASIA	Sábado 07 y Domingo 08 /07/2018	GUAYAQUIL - GUAYAS
6		SEGUIMIENTO AL DEPORTE PROYECTO DE ALTO RENDIMIENTO	PATINAJE	Sábado 14 y Domingo 15 /07/2018	GUAYAQUIL - GUAYAS
7	JORGE PAREDES	SEGUIMIENTO AL DEPORTE PROYECTO DE ALTO RENDIMIENTO	CICLISMO PISTA - RUTA	Sábado 07 y Domingo 08 /07/2018	GUAYAQUIL - GUAYAS
8	FREDY LUGMAÑA	SEGUIMIENTO AL DEPORTE PROYECTO DE ALTO RENDIMIENTO	* BOXEO * KARATE	Sábado 14 y Domingo 15 /07/2018	GUAYAQUIL - GUAYAS
9	STALIN SALGADO	SEGUIMIENTO AL DEPORTE PROYECTO DE ALTO RENDIMIENTO	JUDO	Sábado 14 y Domingo 15 /07/2018	GUAYAQUIL - GUAYAS

En este contexto y una vez autorizado por la Subsecretaría a mi cargo, solicito de la manera más comedida, se realicen las gestiones pertinentes a fin de comprar los pasajes aéreos de los técnicos de la Dirección de Alto Nivel Competitivo, a cargo de cada uno de los deportes que corresponda, de conformidad al siguiente cuadro:

MINISTERIO
DEL DEPORTE

Memorando Nro. MD-SSDAF-2018-0868

Quito, D.M., 11 de junio de 2018

	FEDERACIÓN ECUATORIANA	ACTIVIDAD	CIUDAD	JULIO																					FUNCIONARIOS	FECHAS	Nº Días Seguimc	Nº Días Visitcic	PASAJE	ITINERARIO
				Dom 1	Lun 2	Mar 3	Mié 4	Jue 5	Vie 6	Sáb 7	Dom 8	Lun 9	Mar 10	Mié 11	Jue 12	Vie 13	Sáb 14	Dom 15	Lun 16	Mar 17	Mié 18	Jue 19							
	[illegible]	SEGUIMIENTO AL DEPORTE PROYECTO DE ALTO RENDIMIENTO	GUAYAQUIL GUAYAS			X	X	X															HENRY REVELO	3 al 7/07/2018	5	4	Aéreo	SALIDA 07h00 RETORNO 18h00
	[illegible]	SEGUIMIENTO AL DEPORTE PROYECTO DE ALTO RENDIMIENTO	CUENCA AZUAY					X	X	X																			
	[illegible]	SEGUIMIENTO AL DEPORTE PROYECTO DE ALTO RENDIMIENTO	SALINAS SANTA ELENA											X										11 al 15/07/2018	5	1	Aéreo	SALIDA 07h00 RETORNO 18h00
	[illegible]	SEGUIMIENTO AL DEPORTE PROYECTO DE ALTO RENDIMIENTO	GUAYAQUIL GUAYAS												X	X	X	X											
	[illegible]	SEGUIMIENTO AL DEPORTE PROYECTO DE ALTO RENDIMIENTO	GUAYAQUIL GUAYAS						X	X													FERNANDO GUERRA	9 al 15/07/2018	10	6	Aéreo	SALIDA 07h00 RETORNO 18h00
	[illegible]	SEGUIMIENTO AL DEPORTE PROYECTO DE ALTO RENDIMIENTO	GUAYAQUIL GUAYAS								X																		
	[illegible]	SEGUIMIENTO AL DEPORTE PROYECTO DE ALTO RENDIMIENTO	GUAYAQUIL GUAYAS												X	X	X	X											
	[illegible]	SEGUIMIENTO AL DEPORTE PROYECTO DE ALTO RENDIMIENTO	GUAYAQUIL GUAYAS						X	X	X	X	X	X									JORGE PARDEN	6 al 13/07/2018	8	7	Aéreo	SALIDA 07h00 RETORNO 18h00
	[illegible]	SEGUIMIENTO AL DEPORTE PROYECTO DE ALTO RENDIMIENTO	GUAYAQUIL GUAYAS												X	X													
	[illegible]	SEGUIMIENTO AL DEPORTE PROYECTO DE ALTO RENDIMIENTO	GUAYAQUIL GUAYAS												X	X	X	X	X				FREDY LUGMAÑA	12 al 19/07/2018	8	7	Aéreo	SALIDA 07h00 RETORNO 18h00
	[illegible]	SEGUIMIENTO AL DEPORTE PROYECTO DE ALTO RENDIMIENTO	GUAYAQUIL GUAYAS														X	X											
	[illegible]	SEGUIMIENTO AL DEPORTE PROYECTO DE ALTO RENDIMIENTO	GUAYAQUIL GUAYAS			X	X	X															STALIN SALGADO	03 al 05/07/2018	3	2	Aéreo	SALIDA 07h00 RETORNO 18h00
	[illegible]	SEGUIMIENTO AL DEPORTE PROYECTO DE ALTO RENDIMIENTO	GUAYAQUIL GUAYAS														X	X						14 y 15/07/2018	2	1		
	[illegible]	SEGUIMIENTO AL DEPORTE PROYECTO DE ALTO RENDIMIENTO	GUAYAQUIL GUAYAS	X	X	X	X	X															CARLOS OÑA	02 al 05/07/2018	5	4	Aéreo	SALIDA 07h00 RETORNO 18h00
	[illegible]	SEGUIMIENTO AL DEPORTE PROYECTO DE ALTO RENDIMIENTO	GUAYAQUIL GUAYAS	X	X	X																							
	[illegible]	SEGUIMIENTO AL DEPORTE PROYECTO DE ALTO RENDIMIENTO	GUAYAQUIL GUAYAS			X	X	X																03 al 05/07/2018					
	[illegible]	SEGUIMIENTO AL DEPORTE PROYECTO DE ALTO RENDIMIENTO	GUAYAQUIL GUAYAS															X	X	X	X	X		15 al 18/07/2018	5	4	Aéreo	SALIDA 07h00 RETORNO 18h00
	[illegible]	SEGUIMIENTO AL DEPORTE PROYECTO DE ALTO RENDIMIENTO	GUAYAQUIL GUAYAS																	X	X	X							

ra:	MINISTERIO DEL DEPORTE	NO. CERTIFICACION	FECHA DE [illegible]		
	MINISTERIO DEL DEPORTE - PLANTA CENTRAL	442	10	07	18

DE DOCUMENTO RESPALDO	CLASE DE DOCUMENTO RESPALDO
OBANTES ADMINISTRATIVOS DE GASTOS	COMPROMISO NORMAL OTROS GASTOS

REGISTRO COM CLASE DE GASTO OGA

CERTIFICACION PRESUPUESTARIA

PY	ACT	ITEM	UBG	FTE	ORG	N. Prest	DESCRIPCION	MONTO
000	001	530303	1701	001	0000	0000	Viaticos y Subsistencias en el Interior	$9,763.54
							TOTAL PRESUPUESTARIO	$9,763.54
							TOTAL	

NUEVE MIL SETECIENTOS SESENTA Y TRES DOLARES CON 54/100 CENTAVOS

CION:

NCION AL MEMORANDO NRO. MD-DF-2018-0062 CERTIFICO LA DISPONIBILIDAD PRESUPUESTARIA PARA EL PAGO DE VIATICOS AL INTERIOR MISION DE SERVICIOS REALIZADA POR LOS FUNCIONARIOS DE ESTA CARTERA DE ESTADO, CORRESPONDIENTE A LA DIRECCION DE ALTO COMPETITIVO, QUE CONSTA EN EL POA 2018 DE GASTO CORRIENTE DE LA DIRECCION FINANCIERA. Actualización CP No. 49

DATOS APROBACIÓN

ESTADO	REGISTRADO:	APROBADO:
APROBADO HA: 7/2018	Funcionario Responsable	Director Financiero

FORMULARIO INFORME DE CUMPLIMIENTO DE SERVICIOS INSTITUCIONALES

SECRETARÍA DEL DEPORTE

INFORME DE SERVICIOS INSTITUCIONALES	
Nro. INFORME DE SERVICIOS INSTITUCIONALES 07-LC-DANC-2018	FECHA DE INFORME (dd-mmm-aaaa) 24-07-2018
DATOS GENERALES	
APELLIDOS – NOMBRES DE LA O EL SERVIDOR CARLOS ALBERTO OÑA ONOFA	PUESTO QUE OCUPA: SERVIDOR PUBLICO 4
CIUDAD – PROVINCIA DEL SERVICIO INSTITUCIONAL GUAYAS – GUAYAQUIL	NOMBRE DE LA UNIDAD A LA QUE PERTENECE LA O EL SERVIDOR DIRECCIÓN DE ALTO NIVEL COMPETITIVO
SERVIDORES QUE INTEGRAN EL SERVICIO INSTITUCIONAL: CARLOS ALBERTO OÑA ONOFA	

INFORME DE ACTIVIDADES Y PRODUCTOS ALCANZADOS

En atención al Memorando Nro. MD-SSDAF-2018-0868 de fecha 11 de junio del 2018, EL Subsecretario de Deporte y actividad Física autoriza mi desplazamiento a la Provincia de Guayas ciudad Guayaquil, para realizar el Seguimiento Técnico del proyecto "Apoyo al Deporte de Alto Rendimiento 2018".

INFORME DE COMISIÓN DE SERVICIOS

DESCRIPCIÓN DE LAS ACTIVIDADES

1. Seguimiento Técnico a Deportistas de Alto Rendimiento que pertenecen al proyectó "Apoyo al Deporte de Alto Rendimiento 2018".

DOMINGO 15 DE JULIO DE 2018

- ***06:00*** Traslado de Quito a Tababela.
- ***07:00*** Llegada al aeropuerto Mariscal Sucre (Tababela).
- ***08:00*** Vuelo programado a Guayaquil.
- ***09:00*** Llagada al aeropuerto José Joaquín de Olmedo (Guayaquil).

11:00 a 19:00

Se inició la primera jornada de Voleibol de Sala en la Escuela de Voleibol de FEDEGUAYAS se desarrollaron 5 encuentros deportivos (3 de damas y 2 de varones) la programación inicio a partir de las 10h00 am hasta 18h00, en la ciudad de Guayaquil.

Sede	Guayaquil
Escenario	Escuela de Voleibol de la Federacion Deportiva de Guayas
Horario de Inicio de Competencias	10h00 am
Horario fin de competencias	18:00 pm
Fecha	15/07/2018
# de Participantes	132
Categorías	Damas y Varones

El número de participantes en esta disciplina deportiva (VOLEIBOL SALA), es 132 atletas (72 damas y 60 varones), 7 provincias participantes de 24, y 4 compiten en Damas y Varones, 1 en varones y 2 en damas.

Horario de competencias

FECHA : 1 DOMINGO 15 DE JULIO DE 2018 ESCENARIO: ESCUELA DE VOLEIBOL DE FEDEGUAYAS					
N	HORA	EQUIPOS	COLOR UNIFORME	RAMA	FASE
1	10:00	EL ORO	MARILLO	M	UNICA
		AZUAY	PLOMO		
2	11:30	PICHINCHA	AMARILLO	F	UNICA
		MANABI	VERDE		
3	13:00	LOJA	AZUL	F	UNICA
		ESMERALDAS	VERDE		
4	14:30	GUAYAS	AZUL	F	UNICA
		EL ORO	AMARILLO		
5	16:00	MANABI	VERDE	M	UNICA
		GUAYAS	CELESTE		

19:00 a 20:30

Recopilación de todos los resultados de la jornada deportiva, análisis técnico y posterior emisión del informe

LUNES 16 DE JULIO DE 2018

09:00 a 19:00

Se da inicio al seguimiento al deporte de Voleibol en la modalidad sala en el en la Escuela de Voleibol de FEDEGUAYAS

Partidos de la jornada.

FECHA : 2 LUNES 16 DE JULIO DE 2018 ESCENARIO: ESCUELA DE VOLEIBOL DE FEDEGUAYAS					
N	HORA	EQUIPOS	COLOR UNIFORME	RAMA	FASE
1	10:00	EL ORO	VERDE	D	UNICA
		ESMERALDAS	BLANCO		
2	11:30	PICHINCHA	ROJO	D	UNICA
		LOJA	AMARILLO		
3	13:00	ESMERALDAS	VERDE	V	UNICA
		AZUAY	AMARILLO		
4	14:30	EL ORO	VERDE	V	UNICA
		MANABI	ROJO		
5	16:00	GUAYAS	BLANCO	D	UNICA
		MANABI	ROJO		

Durante la jornada deportiva se conversó con el Técnico de la Federación Ecuatoriana de Voleibol sobre temas particulares en lo que corresponde al proyecto de alto rendimiento, así como también, sobre deportistas que tengan proyección para que puedan representar al país en competencias internacionales.

19:00

Concluye la jornada deportiva tanto de damas y varones, se recopila todos los datos de los encuentros deportivos para realzar el respectivo informe

MARTES 17 DE JULIO DE 2018

09:00n a 19:00

Inicia los encuentros deportivos de damas y varones de Voleibol en la modalidad sala en el en la Escuela de Voleibol de FEDEGUAYAS, los partidos se desarrollan con normalidad, se observa la participación de los deportistas juveniles que se encuentran dentro del Proyecto "Apoyo al Deporte de Alto Rendimiento"

Los partidos que se desarrollaron fueron los siguientes:

FECHA : 3 MARTES 17 DE JULIO DE 2018 ESCENARIO: ESCUELA DE VOLEIBOL DE FEDEGUAYAS					
N	HORA	EQUIPOS	COLOR UNIFORME	RAMA	FASE
1	10:00	AZUAY	PLOMO	V	UNICA
		MANABI	VERDE		
- 2	11:30	MANABI	VERDE	D	UNICA
		LOJA	AZUL		
3	13:00	EL ORO	AMARILLO	D	UNICA
		PICHINCHA	ROJO		
4	14:30	GUAYAS	AZUL	D	UNICA

		ESMERALDAS	VERDE		
5	16:00	ESMERALDAS	BLANCO	V	UNICA
		GUAYAS	CELESTE		

MIERCOLES 18 DE JULIO DE 2018

09:00 A 15:00

Seguimiento voleibol Playa

Se desarrolla el Congresillo Técnico en el Club Biblos de Samborondon, posterior se desarrollaron los encuentros deportivos, se desarrollaron 8 parrtidos 4 de damas y 4 de varones. Con la parrticipacion de 5 provincias cion untotal de 16 atletas.

Se desarrolla con normalidad los partidos planificados en la cancha de arena del club Biblos, en esta modalidad tambien participaron deportistas que estan inmersos en el plan de alto rendimiento, cabe mencionar que en esta disciplina participaron equipos de damas y varones, lña cancha presto todas las condiciones necesarias para la practica deportyiva.

En lo que corresponde a nivel disciplinario y arbitral no se observo ningun inconveniente.

16:00 A 19:00

Se realizo el seguimiento técnico al deporte de Voleibol en la modalidad sala en el en la Escuela de Voleibol de FEDEGUAYAS los partidos que aún faltaban por competir, se observo un buen desempeño de los deportistas de alto rendimiento, en lo que concierne a la parte disciplinaria no se observaron anomalías tanto en jueces deportistas.

Al termino de los partidos se recopilo la información correspondiente para posterior se emita el informe correspondiente de acuerdo a lo establecido por esta Cartera de Estado.

JUEVES 19 DE JULIO DE 2018

09:00 A 12:00

En este día se desarrolló el último seguimiento al deporte de Voleibol modalidad sala y playa, se acudió a las instalaciones del Club Biblos ubicado en Samborondón, aquí se desarrollaron los partidos finales y se realizo la premiación correspondiente

UBICACIÓN

DAMAS

1. ESMERALDAS
2. GUAYAS
3. MANABÍ

VARONES

1. ESMERALDAS
2. MANABÍ
3. SANTA ELENA

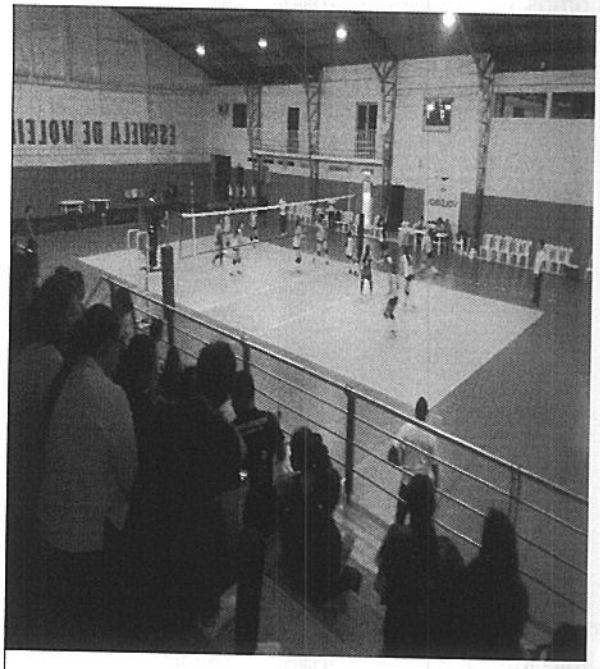

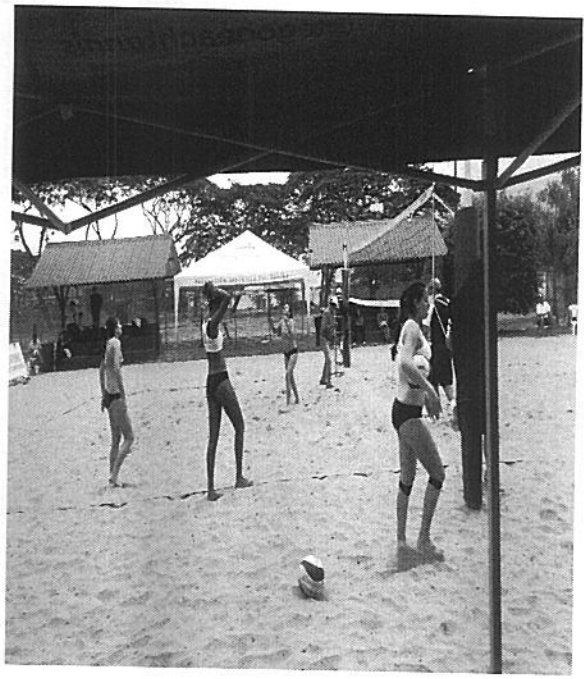

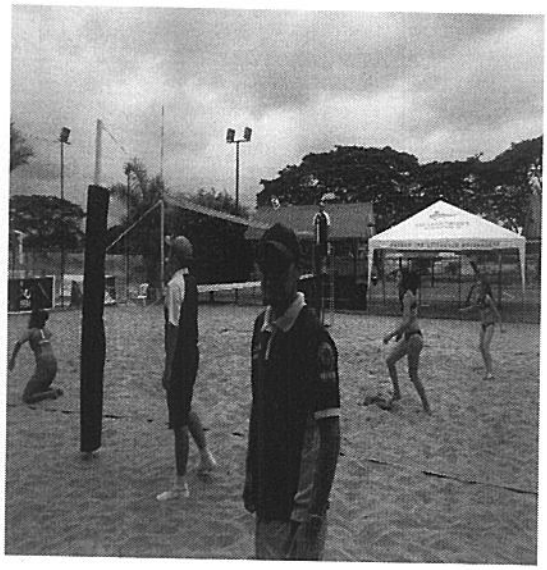

En horas de la tarde se estaba realizando los últimos partidos en la modalidad sal en el Escuela de Voleibol de FEDEGUAYAS

UBICACIÓN

DAMAS

1. GUAYAS
2. MANABÍ
3. PICHINCHA

VARONES

1. AZUAY
2. GUAYAS
3. ESMERALDAS

- **16:30:** Traslado al Aeropuerto José Joaquín de Olmedo (Guayaquil).
- **18:30:** Vuelo programado desde Guayaquil Aeropuerto José Joaquín de Olmedo (Guayaquil).
- **19:15**: Arribo al aeropuerto Mariscal Antonio José de Sucre Tababela
- **19:30:** Traslado a quito
- **20:45:** Arribo a la ciudad de quito.

EVIDENCIAS FOTOGRFICAS

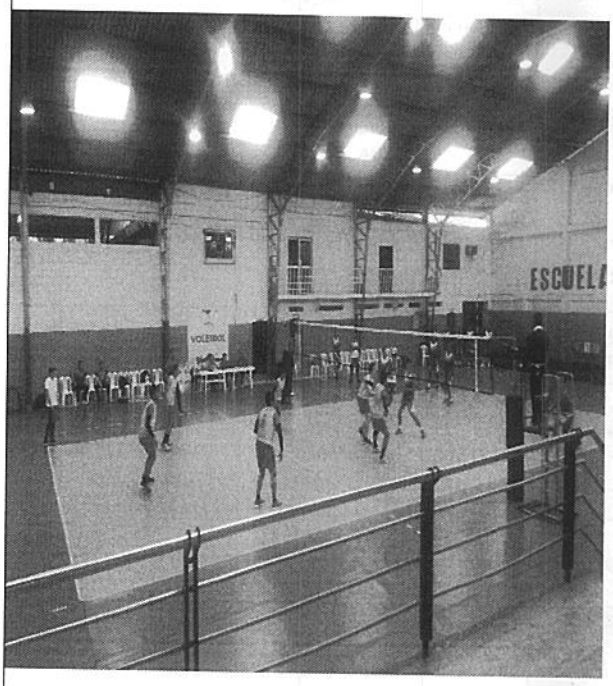
ESCUELA

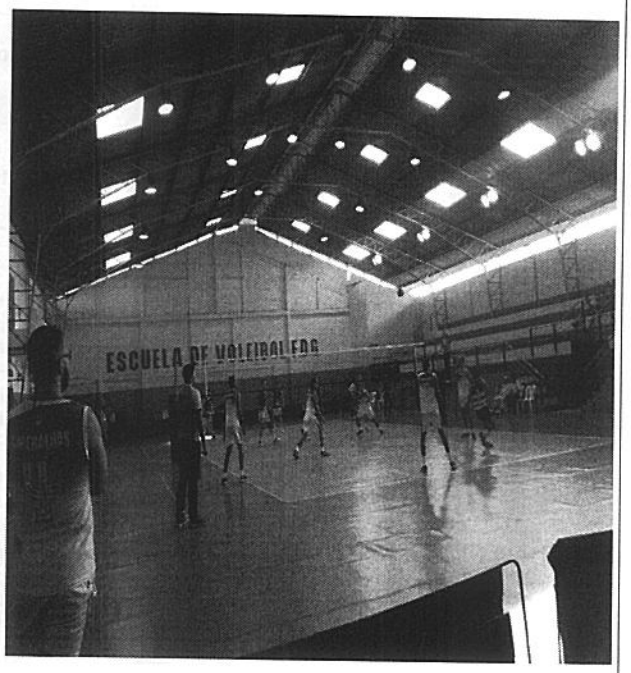
ESCUELA DE VOLEIBOL FDG

1
2
3

ITINERARIO	SALIDA	LLEGADA	NOTA
FECHA dd-mm-aa	15/07/2018	19/07/2018	Estos datos se refieren al tiempo efectivamente utilizado en el cumplimiento del servicio institucional, desde la salida del lugar de residencia o trabajo habituales o del cumplimiento del servicio institucional según sea el caso, hasta su llegada de estos sitios.
HORA hh:mm	06H00	20H45	

TRANSPORTE

TIPO DE TRANSPORTE (Aéreo, terrestre, marítimo, otros)	NOMBRE DE TRANSPORTE	RUTA	SALIDA		LLEGADA	
			FECHA dd-mmm-aaaa	HORA hh:mm	FECHA dd-mmm-aaaa	HORA hh:mm
Terrestre	Particular	Quito – Tababela	15-07-2018	06:00	15-07-2018	07:00
Aéreo	Tame	Tababela - Guayaquil	15-07-2018	08:00	15-07-2018	09:00
Aéreo	Tame	Guayaquil - Tababela	19-07-2018	18:30	19-07-2018	19:15
Terrestre	Particular	Tababela - Quito	19-07-2018	19:30	19-07-2018	20:45

NOTA: En caso de haber utilizado transporte público, se deberá adjuntar obligatoriamente los pases a bordo o boletos.

OBSERVACIONES

FIRMA DE LA O EL SERVIDOR COMISIONADO	NOTA
NOMBRE: Lcdo. CARLOS ALBERTO OÑA ONOFA C.I. 1710890565	El presente informe deberá presentarse dentro del término de 4 días del cumplimiento de servicios institucionales, caso contrario la liquidación se demorará e incluso de no presentarlo tendría que restituir los valores percibidos. Cuando el cumplimiento de servicios institucionales sea superior al número de días autorizados, se deberá adjuntar la autorización por escrito de la Máxima Autoridad o su Delegado

FIRMAS DE APROBACIÓN

FIRMA DE LA O EL RESPONSABLE DE LA UNIDAD DEL SERVIDOR COMISIONADO	FIRMA DE LA O EL JEFE INMEDIATO DE LA O EL RESPONSABLE DE LA UNIDAD
NOMBRE: Lic. Miguel Landázuri DIRECTOR DE ALTO NIVEL COMPETITIVO	NOMBRE: Abg. Eduardo González Restrepo SUBSECRETARIO DE DEPORTES Y ACTIVIDAD FÍSICA

ETKT26921346730370C1
FECHA/DATE: 15JUL

VUELO/FLIGHT 0195

ONA/CARLOS
DE/FROM: QUITO
A/TO: GUAYAQUIL

ASIENTO/SEAT: 20C
EQUIP/BAGT:

REFERENCIA: 100

tame

ETKT26921346730370C2
FECHA/DATE: 19JUL

VUELO/FLIGHT 0318

ONA/CARLOS
DE/FROM: GUAYAQUIL
A/TO: QUITO

ASIENTO/SEAT: 11A
EQUIP/BAGT:

REFERENCIA: 119

tame

- Reprogramación de los diferentes rubros (eventos de preparación y competencia y necesidades generales e individuales), para el año 2018, en base a los deportistas que integran el Alto Rendimiento 2018 por parte de la Federación Ecuatoriana de Tenis de Mesa.

2. INCENTIVO DEPORTIVO:

El rubro destinado para esta actividad por esta Cartera de Estado se mantiene sin ninguna variación, contemplando la categoría de los deportista que fue evaluada que en base a sus resultados obtenidos se ubicaron dentro del Proyecto "Apoyo al Deporte de Alto Rendimiento 2018"

3. NECESIDADES INDIVIDUALES Y GENERALES

Para este rubro se realizó la reprogramación correspondiente de cada uno de los ítems descritos, ajustando a las necesidades que presentan los deportistas tomando en cuenta el presupuesto otorgado por esta Cartera de Estado, sin que exista un exceso del mismo.

4. EQUIPO INTERDISCIPLINARIO

En lo que concierne a lo estipulado para este ítem el presupuesto otorgado por esta Cartera de Estado para la Contratación del equipo interdisciplinario la Federación Ecuatoriana de Tenis de Mesa no lo ejecuto, no realizo el contrato laboral con los profesionales para este deporte ya que el costo de los mismos era muy alto, por tal motivo este rubro fue reprogramado en su totalidad para eventos de preparación y competencia de los deportistas que se encuentran inmersos en el proyecto "Apoyo al Deporte de Alto rendimiento"

5. EVENTOS DE PREPARACIÒN Y COMPETENCIAS

Para este rubro se realizó la modificación de tres competencias que son las siguientes:

Concentrado en Europa que inicia en el mes de septiembre y termina en octubre para los deportistas, Nathaly Paredes y Emiliano Riofrio que pertenecen al plan de alto rendimiento, esto servirá como preparación previa al Campeonato Panamericano de Tenis de Mesa. Tiene un costo de $13.750

Campeonato Panamericano en el mes de noviembre, es de mucha importancia ya que es clasificatorio a Juegos Panamericanos de Tenis de Mesa 2019, la reprogramación realizada llega a un costo de $ 9.772,72

También se incluye una competencia a realizarse en Estocolmo (PRO TOUR-SUECIA) par el deportista Alberto Miño que servirá para la obtención de puntos