CALCULO DE VIÁTICOS ANTICIPADOS AL INTERIOR

IVAI-0045-2022

Ministerio del Deporte

INFORME PARA LIQUIDACION DE VIATICOS, SUBSISTENCIAS Y ALIMENTACION

NO.	FECHA INGRESO TRAMITE	NO. SOLICITUD DE AUTORIZACION	CEDULA	NOMBRE	UNIDAD A LA QUE PERTENECE	PUESTO QUE OCUPA	NIVEL DE PAGO	ACTIVIDADES REALIZADAS	SALIDA	LLEGADA	FECHA SALIDA	FECHA LLEGADA	TIPO DE TRANSPORTE	NO. DIAS VIATICOS	VALOR VIATICO	PEAJES	PASAJES	COMBUSTIBLE	OTROS	SUBTOTAL ANTES DE RESPALDOS	VALOR A SUSTENTAR 70%	VALOR A RECIBIR 30%	VALOR SUSTENTADO	VALOR COMPROBANTES DE VENTA DE RESPALDO	TOTAL A PAGAR	VALOR SUSTENTADO	VALOR DESCONTAR O TRANSFERIR	ENTREGA INFORME	OBSERVACIONES	FONDO ESIGEF	RUTA AEREA C1	RUTA AEREA C2
45	21/04/2022	005-FF DOFES 2022	1001961156	Echeverria Aguirre Francisco Xavier	Direccion De Deporte Formativo y Educación Física	Analista de deportes	7do Nivel	Comisión para asistir a la reunion de trabajo con las Federaciones Ecuatorianas por Deportes para la Elaboracion de Reglamentos Calendario y Edades de los Juegos Deportivos Nacionales Prejuveniles 2022	Quito	Guayaquil	27/04/2022	29/04/2022	Aereo	2	$ 160,00	$ -	$ -	$ -	$ -	$ 160,00	$ 112,00	$ 48,00	$ 112,00	$ 157,54	$ 160,00	$ 160,00	$ -	Si	VAI 0045 2022	778	5475887385962O1	5475887385962O2
													TOTAL		$ 160,00	$ -	$ -	$ -	$ -	$ 160,00	$ 112,00	$ 48,00	$ 112,00	$ 157,54	$ 160,00	$ 160,00	$ -					
													VALOR DEL VIATICO														$ 160,00					
													VALOR DEL ANTICIPO														$ -					
													DESCONTAR DEL ROL																			

Fecha Ingreso Solicitud: 21/04/2022 Hora: 9:00
Fecha Ingreso Informe: 05/05/2022 Hora: 9:07

Nº Factura 7640.

CUR 6215

SOLICITUD DE AUTORIZACIÓN PARA EL CUMPLIMIENTO DE SERVICIOS INSTITUCIONALES

NRO. SOLICITUD DE AUTORIZACIÓN PARA EL CUMPLIMIENTO DE SERVICIOS INSTITUCIONALES: **003-FE-DDFEF-2022**	FECHA DE SOLICITUD **(20-04-2022)**

VIATICOS	X	MOVILIZACIONES	X	SUBSISTENCIAS		ALIMENTACIÓN		

DATOS GENERALES

APELLIDOS Y NOMBRES DE LA O EL SERVIDOR: FRANCISCO ECHEVERRÍA	PUESTO QUE OCUPA: **ANALISTA DE DEPORTES 3**
CIUDAD - PROVINCIA DEL SERVICIO INSTITUCIONAL: **GUAYAQUIL-GUAYAS**	NOMBRE DE LA UNIDAD A LA QUE PERTENECE LA O EL SERVIDOR: **DIRECCION DE DEPORTE FORMATIVO Y EDUCACION FISICA**

FECHA SALIDA	HORA SALIDA	FECHA LLEGADA	HORA LLEGADA
(27-04-2022)	**(05h00)**	**(29-04-2022)**	**(17h30)**

SERVIDORES QUE INTEGRAN LOS SERVICIOS INSTITUCIONALES: **GUSTAVO SANCHEZ, CARLOS LARA.**

DESCRIPCIÓN DE LAS ACTIVIDADES A EJECUTARSE: REUNIONES DE TRABAJO CON LAS FEDERACIONES ECUATORIANAS POR DEPORTES PARA **LA ELABORACION DE REGLAMENTOS, CALENDARIO Y EDADES DE LOS JUEGOS DEPORTIVOS NACIONALES PREJUVENILES 2022**

TRANSPORTE

TIPO DE TRANSPORTE (Aéreo, terrestre, marítimo, otros)	NOMBRE DE TRANSPORTE	RUTA	SALIDA		LLEGADA	
			FECHA dd-mmm-aaaa	HORA hh:mm	FECHA dd-mmm-aaaa	HORA hh:mm
TERRESTRE	PARTICULAR	QUITO/TABABELA	27-04-2022	05H00	27-04-2022	05h50
AEREO	AVIANCA	TABABELA/ GUAYAQUIL	27-04-2022	06H47	27-04-2022	07h41
AEREO	AVIANCA	GUAYAQUIL/ TABABELA	29-04-2022	15h31	29-04-2022	16h22
TERRESTRE	PARTICULAR	TABABELA/QUITO	29-04-2022	16H30	29-04-2022	17H30

DATOS PARA TRANSFERENCIA

NOMBRE DEL BANCO: **PICHINCHA**	TIPO DE CUENTA: **AHORROS:**	NO. DE CUENTA: **3208777300**

FIRMA DE LA O EL SERVIDOR SOLICITANTE	**FIRMA DE LA O EL RESPONSABLE DE LA UNIDAD SOLICITANTE**
FRANCISCO XAVIER ECHEVERRIA AGUIRRE	GUILLERMO ALEJANDRO SAENZ MEJIA
Nombre: **Mgs. FRANCISCO ECHEVERRIA AGUIRRE** Cargo: **ANALISTA DE DEPORTES** **C.I.:1001961166**	**Nombre: Lcdo. ALEJANDRO SAENZ** **Cargo: DIRECTOR DE DEPORTE FORMATIVO Y EDUCACION FISICA**
FIRMA DE LA MÁXIMA AUTORIDAD O SU DELEGADO	NOTA: Esta solicitud deberá ser presentada para su Autorización, con por lo menos 72 horas de anticipación al cumplimiento de los servicios institucionales; salvo el caso de que por necesidades institucionales la Autoridad Nominadora autorice. • De no existir disponibilidad presupuestaria, tanto la solicitud como la autorización quedarán insubsistentes • El informe de Servicios Institucionales debera presentarse dentro del término de 4 días de cumplido el servicio institucional. Está prohibido conceder servicios institucionales durante los días de descanso obligatorio, con excepción de las Máximas Autoridades o de casos excepcionales debidamente justificados por la Máxima Autoridad o su delegado.
VALENTINA CENTENO ARTEAGA	
Nombre: **Abg. VALENTINA CENTENO** **Cargo: Subsecretaria de Desarrollo de la Actividad Física**	

Memorando Nro. MD-DDFEF-2022-0222-MEM

Quito, D.M., 20 de abril de 2022

PARA: Sr. Mgs. Carlos Efraín Caicedo Valladares
Coordinador General Administrativo Financiero

ASUNTO: SOLIITUD DE ADELANTO DE VIATICOS FUNCIONARIOS DEPORTE FORMATIVO Y EDUCACION FISICA, PARA EL DESPLAZAMIENTO A GUAYAQUIL, PARA LA ELABORACION DE REGLAMENTOS DE XI JUEGOS DEPORTIVOS NACIONALES DE PREJUVENILES 2022.

De mi consideración:

Por medio del presente me permito comunicarle que con Memorando N° SSAF-2022-0236-MEM de fecha 19 de abril de 2022, se **AUTORIZA** el desplazamiento de los funcionarios de la Dirección de Deporte Formativo y Educación Física, del 25 al 29 de abril de 2022, para que asistan a la elaboración de reglamentos, calendarios y edades para los XI Juegos Deportivos Nacionales Prejuveniles 2022.

La Dirección Financiera emite la Certificación Presupuestaria Global del sistema ESIGEF N° 15 del 19 de enero de 2022. Por un valor de setenta y un mil ochocientos ochenta y uno con 95/100 dólares de los estados Unidos de América.

Por lo expuesto anteriormente, solicito a usted muy comedidamente se realicen las gestiones necesarias para que se conceda el respectivo anticipo de viáticos, a los funcionarios, con la finalidad de cubrir los gastos que demandan la estadía durante el cumplimiento de la comisión de servicios.
Con lo descrito anteriormente y una vez que se cuenta con la certificación de disponibilidad presupuestaria, solicito a usted muy comedidamente se **AUTORICE** el adelanto de viáticos de acuerdo al siguiente detalle.

Memorando Nro. MD-DDFEF-2022-0222-MEM

Quito, D.M., 20 de abril de 2022

ADELANTO DE VIATICOS DESPLAZAMIENTO A GUAYAQUIL PARA LA ELABORACION DE LOS REGLAMENTOS DE LOS JUEGOS DEPORTIVOS NACIONALES PREJUVENILES 2022

Nº	FUNCIONARIO	FUNCIONES	SEDE	PRESUPUESTO GENERAL			
				NOCHES	V.UNITARIO	V.TOTAL	FECHAS
1	ALEJANDRO SAENZ	REGLAMENTOS DE JUEGOS NACIONALES	GUAYAQUIL	2	$130	$260	SALIDA 27 DE ABRIL REGRESO 29 ABRIL
2	GUSTAVO SANCHEZ		GUAYAQUIL	4	$80	$320	SALIDA 25 DE ABRIL REGRESO 29 ABRIL
3	CARLOS LARA		GUAYAQUIL	4	$80	$320	SALIDA 25 DE ABRIL REGRESO 29 ABRIL
4	FRANCISCO ECHEVERRIA		GUAYAQUIL	2	$80	$160	SALIDA 27 DE ABRIL REGRESO 29 ABRIL
TOTAL						**$1.060,00**	

Se adjunta los siguientes documentos:

1.-Autorización del Director de Deporte Formativo y Educación Física
2.- Solicitud del Funcionario
3.- Certificación Presupuestaria.

Con sentimientos de distinguida consideración.

Atentamente,

Documento firmado electrónicamente

Lcdo. Guillermo Alejandro Saenz Mejia
DIRECTOR DE DEPORTE FORMATIVO Y EDUCACIÓN FÍSICA

Memorando Nro. MD-DDFEF-2022-0222-MEM

Quito, D.M., 20 de abril de 2022

Copia:
Srta. Abg. Valentina Centeno Arteaga
Subsecretaria de Desarrollo de la Actividad Física

gs

Firmado electrónicamente por:
GUILLERMO ALEJANDRO SAENZ MEJIA

* Documento firmado electrónicamente por Quipux

Memorando Nro. MD-DDFEF-2022-0219-MEM

Quito, D.M., 19 de abril de 2022

PARA: Sr. Lcdo. Gustavo Marcelo Sánchez Padilla
Analista de Deportes 1

Msc. Carlos Fernando Lara Tapia
Analista de Deportes 3

Sr. Mgs. Francisco Xavier Echeverría Aguirre
Analista de Deportes 3 - SP7

ASUNTO: AUTORIZACION DE DESPLAZAMIENTO A GUAYAQUIL PARA REUNIONES DE TRABAJO PARA LOS REGLAMENTOS DE LOS JUEGOS DEPORTIVOS NACIONALES PRE-JUVENILES 2022.

De mi consideración:

Continuando con la planificación de eventos deportivos que están a cargo de la Dirección de Deporte Formativo y Educación Física, como son los XI Juegos Deportivos Nacionales Prejuveniles 2022, se **AUTORIZA** el desplazamiento de los Funcionarios Gustavo Sánchez, Carlos Lara y Francisco Echeverria para que asistan a las reuniones de trabajo con las Federaciones Ecuatorianas por Deporte para la elaboración de los reglamentos, calendarios y edades del mencionado evento.

Las reuniones de trabajo se realizarán en las instalaciones de **FEDENADOR** del lunes 25 al viernes 29 de abril de 2022, por tal motivo solicito su desplazamiento para cumplir las funciones encomendadas de acuerdo al cronograma adjunto.

Francisco Echeverria Autorizado del 27 al 29 de abril.

CRONOGRAMA DE REUNIONES PARA LA ELABORACIÓN DE REGLAMENTOS DE IX JUEGOS DEPORTIVOS NACIONALES PREJUVENILES 2022

No.	FEDERACIÓN:	QUITO (MINISTERIO DEL DEPORTE)	GUAYAQUI (FEDENADOR)					FUNCIONARIOS
		VIERNES 22/04/2022	LUNES 25/04/2022	MARTES 26/04/2022	MIERCOLES 27/04/2022	JUEVES 28/04/2022	VIERNES 29/04/2022	
1	ESCALADA	09h00 a 10h30						
2	TAEKWONDO	12h00 a 13h30						
3	KARATE		12H00 A 13H30					
4	BOXEO		14H30 a 16h00					
5	CICLISMO		16H00 a 18h00					
6	PATINAJE			09h00 a 11h00				
7	JUDO			11H00 A 13H00				GUSTAVO SANCHEZ-CARLOS LARA-FRANCISCO ECHEVERRIA Y ALEJANDRO SAENZ
8	TENIS DE CAMPO			14H00 a 16h00				
9	TRIATLON			16h00 a 18h00				
10	ATLETISMO				09h00 a 11h00			
11	LEV. PESAS				11H00 A 13H00			
12	LUCHA				14H00 a 16h00			
13	VOLEIBOL				16h00 a 18h00			
14	NATACIÓN					09h00 a 11h00		
15	BALONCESTO					11H00 A 13H00		
16	TIRO CON ARCO					14H00 a 16h00		
17	AJEDREZ					16H00 a 18h00		
18	FUTBOL						09h00 a 11h00	
19	GIMNASIA						11H00 A 13H00	

Documento firmado electrónicamente por Quipux

INFORME DEL CUMPLIMIENTO DE SERVICIOS INSTITUCIONALES	
NRO. SOLICITUD DE AUTORIZACION PARA CUMPLIMIENTO DE SERVICIOS INSTITUCIONALES: **003-FE-DDFEF-2022**	FECHA INFORME: (04-05-2022)
DATOS GENERALES	
APELLIDOS Y NOMBRES DE LA O EL SERVIDOR: **FRANCISCO XAVIER ECHEVERRÍA AGUIRRE**	PUESTO QUE OCUPA: ANALISTA DE DEPORTES 3
CIUDAD - PROVINCIA DEL SERVICIO INSTITUCIONAL: **GUAYAS-GUAYAQUIL**	NOMBRE DE LA UNIDAD A LA QUE PERTENECE LA O EL SERVIDOR: **DIRECCION DE DEPORTE FORMATIVO Y EDUCACION FISICA**
SERVIDORES QUE INTEGRAN EL SERVICIO INSTITUCIONAL: **FRANCISCO ECHEVERRÍA, GUSTAVO SANCHEZ, DARIO GUERRERO, CARLOS LARA**	

INFORME DE ACTIVIDADES Y PRODUCTOS ALCANZADOS

MIERCOLES 27 DE ABRIL DE 2022
05H00 Salida de Quito a Tababela
05h50 Llegada a Tababela
06h47 Salida a Guayaquil desde Tababela
07h41 Llegada a Guayaquil
07h45 Salida del Aeropuerto a Fedenador
09h00 Reunión con las Ecuatorianas por Deporte
12h30 Almuerzo
14h00 Reunión con las Ecuatorianas por Deporte
19h00 Traslado al Hotel

JUEVES 28 DE ABRIL DE 2022
08h00 Salida a FEDENADOR
09h00 Reunión con las Ecuatorianas por Deporte
13h30 Almuerzo
14h30 Reunión con las Ecuatorianas por Deporte
19h00 Retorno al Hotel

VIERNES 29 DE ABRIL DE 2022
08h00 Salida a FEDENADOR
09h00 Reunión con las Ecuatorianas por Deporte
13h30 Almuerzo
14h00 Salida de Fedenador al Aeropuerto
15h41 Salida de Guayaquil a Tababela
16h22 Llegada a Tababela
16h30 Salida a Quito desde Tababela
17h30 Llegada a Quito y finalización de la comisión

ITINERARIO	SALIDA	LLEGADA	NOTA
FECHA (dd-mmm-aaaa)	**27-04-2022**	**29-04-2022**	Estos datos se refieren al tiempo efectivamente utilizado en el cumplimiento del servicio institucional, desde la salida del lugar de residencia o trabajo habituales o del cumplimiento del servicio institucional según sea el caso, hasta su llegada de estos sitios.
HORA (hh:mm)	05H00	17H30	

TRANSPORTE

TIPO DE TRANSPORTE	NOMBRE DE TRANSPORTE	RUTA	SALIDA		LLEGADA	
			FECHA	HORA	FECHA	HORA

CERTIFICACION PRESUPUESTARIA

Institucion:	MINISTERIO DEL DEPORTE	NO CERTIFICACION	FECHA DE ELABORACION		
Unid Ejecutora:	MINISTERIO DEL DEPORTE - PLANTA CENTRAL	15	19	01	22
Unid Desc.					

TIPO DE DOCUMENTO RESPALDO	CLASE DE DOCUMENTO RESPALDO
COMPROBANTES ADMINISTRATIVOS DE GASTOS	COMPROMISO NORMAL OTROS GASTOS

CLASE DEL REGISTRO: COM

CLASE DE GASTO: OGA

CERTIFICACION PRESUPUESTARIA

PG	SP	PY	ACT	ITEM	UBG	FTE	ORG	N. Prest	DESCRIPCION	MONTO
01	00	000	001	530303	1701	001	0000	0000	Viaticos y Subsistencias en el Interior	$71,881.95
									TOTAL PRESUPUESTARIO	$71,881.95
									TOTAL	

SON: SETENTA Y UN MIL OCHOCIENTOS OCHENTA Y UN DOLARES CON 95/100 CENTAVOS

DESCRIPCION:

En referencia al memorando No. MD-DPI-2022-0109-MEM, certifico la disponibilidad presupuestaria para la tarea "Viáticos y Subsistencias en el Interior". Codigo Tarea DF 005

DATOS APROBACIÓN

ESTADO	REGISTRADO:	APROBADO:
APROBADO FECHA: 19/01/2022	DANNY LEONARDO MEJIA CAMPOVERDE - 1710166099 Funcionario Responsable	CRISTIAN OSWALDO HIDALGO FALLAIN Director Financiero

INFORME DEL CUMPLIMIENTO DE SERVICIOS INSTITUCIONALES

NRO. SOLICITUD DE AUTORIZACION PARA CUMPLIMIENTO DE SERVICIOS INSTITUCIONALES: **003-FE-DDFEF-2022**	FECHA INFORME: (04-05-2022)

DATOS GENERALES

APELLIDOS Y NOMBRES DE LA O EL SERVIDOR: **FRANCISCO XAVIER ECHEVERRÍA AGUIRRE**	PUESTO QUE OCUPA: ANALISTA DE DEPORTES 3
CIUDAD - PROVINCIA DEL SERVICIO INSTITUCIONAL: **GUAYAS-GUAYAQUIL**	NOMBRE DE LA UNIDAD A LA QUE PERTENECE LA O EL SERVIDOR: **DIRECCION DE DEPORTE FORMATIVO Y EDUCACION FISICA**

SERVIDORES QUE INTEGRAN EL SERVICIO INSTITUCIONAL: **FRANCISCO ECHEVERRÍA, GUSTAVO SANCHEZ, DARIO GUERRERO, CARLOS LARA**

INFORME DE ACTIVIDADES Y PRODUCTOS ALCANZADOS

MIERCOLES 27 DE ABRIL DE 2022
05H00 Salida de Quito a Tababela
05h50 Llegada a Tababela
06h47 Salida a Guayaquil desde Tababela
07h41 Llegada a Guayaquil
07h45 Salida del Aeropuerto a Fedenador
09h00 Reunión con las Ecuatorianas por Deporte
12h30 Almuerzo
14h00 Reunión con las Ecuatorianas por Deporte
19h00 Traslado al Hotel

JUEVES 28 DE ABRIL DE 2022
08h00 Salida a FEDENADOR
09h00 Reunión con las Ecuatorianas por Deporte
13h30 Almuerzo
14h30 Reunión con las Ecuatorianas por Deporte
19h00 Retorno al Hotel

VIERNES 29 DE ABRIL DE 2022
08h00 Salida a FEDENADOR
09h00 Reunión con las Ecuatorianas por Deporte
13h30 Almuerzo
14h00 Salida de Fedenador al Aeropuerto
15h41 Salida de Guayaquil a Tababela
16h22 Llegada a Tababela
16h30 Salida a Quito desde Tababela
17h30 Llegada a Quito y finalización de la comisión

ITINERARIO	SALIDA	LLEGADA
FECHA (dd-mmm-aaaa)	**27-04-2022**	**29-04-2022**
HORA (hh:mm)	05H00	17H30

NOTA
Estos datos se refieren al tiempo efectivamente utilizado en el cumplimiento del servicio institucional, desde la salida del lugar de residencia o trabajo habituales o del cumplimiento del servicio institucional según sea el caso, hasta su llegada de estos sitios.

TRANSPORTE

TIPO DE TRANSPORTE	NOMBRE DE TRANSPORTE	RUTA	SALIDA		LLEGADA	
			FECHA	HORA	FECHA	HORA

DIRECCIÓN FINANCIERA
MINISTERIO DEL DEPORTE
RECEPCIÓN DE DOCUMENTOS
05 MAYO 2022 9:07
Código postal
ANEXOS: 10 hojas tipo carta a bordo informe
NOMBRE:
RECIBIDO POR:

(Aéreo, terrestre, marítimo, otros)			dd-mmm-aaaa	hh:mm	dd-mmm-aaaa	hh:mm
TERRESTRE	PARTICULAR	QUITO/TABABELA	27-04-2022	05h00	27-04-2022	05h50
ÁEREO	COMERCIAL	TABABELA/GUAYAQUIL	27-04-2022	06h47	27-04-2022	07h41
ÁEREO	COMERCIAL	GUAYAQUIL/ TABABELA	29-04-2022	15h31	29-04-2022	16H22
TERRESTRE	PARTICULAR	TABABELA/ QUITO	29-04-2022	16h30	29-04-2022	17H30

NOTA: En caso de haber utilizado transporte público, se deberá adjuntar obligatoriamente los pases a bordo o boletos.

OBSERVACIONES:

FIRMA DE LA O EL SERVIDOR COMISIONADO	NOTA
FRANCISCO XAVIER ECHEVERRIA AGUIRRE **MGS. FRANCISCO ECHEVERRÍA AGUIRRE** **ANALISTA DE DEPORTES** **C.I.:1001961166**	El presente informe deberá presentarse dentro del término de 4 días del cumplimiento de servicios institucionales, caso contrario la liquidación se demorará e incluso de no presentarlo tendría que restituir los valores percibidos. Cuando el cumplimiento de servicios institucionales sea superior al número de días autorizados, se deberá adjuntar la autorización por escrito de la Máxima Autoridad o su delegado.

FIRMAS DE APROBACIÓN

FIRMA DE LA O EL RESPONSABLE DE LA UNIDAD DEL SERVIDOR COMISIONADO	**FIRMA DE LA MÁXIMA AUTORIDAD O SU DELEGADO**
GUILLERMO ALEJANDRO SAENZ MEJIA **LCDO. ALEJANDRO SAENZ** **DIRECTOR DE DEPORTE FORMATIVO Y EDUCACION FISICA**	VALENTINA CENTENO ARTEAGA **ABG. VALENTINA CENTENO** **SUBSECRETARIA DE DESARROLLO DE LA ACTIVIDAD FÍSICA**

Comprobante de Billete Electrónico

Loc. Reserva: **2TU3RL**

CheckMyTrip App

Trip in Messenger

Equipaje

Fecha de Emisión: **19 ABRIL 22**
Compania Emisora: **AVIANCA ECUADOR S.A.**
Ruc: **1790727203001**
Billete Electrónico: **547-5882385962**

Viajero	**Echeverria Aguirre Francisco Xavier (ADT)**	Agencia	**ANDINOPARADISE TRAVEL GASPAR CARVAJAL N26-52 Y JUAN DE SOSAYA**
Forma de Identificación	**NATIONAL IDENTITY NI1001961166**	Teléfono IATA Agente	**5000993/ 0960551870** **79502113** **0005**

Itinerario

De	A	Vuelo	Clase	Fecha	Salida	Llegada	Resa (1)	NVA(2)	NVD(3)	Último check-in	Equipaje (4)	Asiento
Wednesday 27 April 2022												
QUITO	**GUAYAQUIL**	AV1620	S	27Apr	**06:47**	**07:41**	Ok	27Apr	27Apr			0PC
						Base Tarifa			SEOB1BRI			
Operado por		AVIANCA ECUADOR S.A.				**Comercializado por**			AVIANCA			
Equipo		Airbus A320							**Duración**			00:54 (Sin parar)
Comidas		No meal service										
Friday 29 April 2022												
GUAYAQUIL	**QUITO**	AV1633	S	29Apr	**15:31**	**16:22**	Ok	29Apr	29Apr			0PC
						Base Tarifa			SEOB1BRI			
Operado por		AVIANCA ECUADOR S.A.				**Comercializado por**			AVIANCA			
Equipo		Airbus A320							**Duración**			00:51 (Sin parar)
Comidas		No meal service										

(1) Ok = confirmado (2)NVA= No válido antes de (3)NVD= No válido después de(4) Cada pasajero puede registrar una determinada cantidad de equipaje sin ningún coste adicional,tal y como se indica en en la columna de equipaje.

CheckIn. En el check-in debe mostrar un documento de identificación con fotografía y el FOID usado como referencia en la reserva

Comprobante

Nombre	: **Echeverria Aguirre Francisco Xavier (ADT)**
Numero de Billete	: 547 5882385962
Modo de pago	: CASH
Cálculo de Tarifa	: UIO AV GYE Q10.00 44.00AV UIO Q10.00 44.00USD108.00END
Tarifa aérea	: USD 108.00
Tasa	: USD 12.96EC USD 51.06OR USD 8.63WT
Importe Total	: USD 180.65
Compania Emisora y fecha	: AVIANCA ECUADOR S.A. 19Apr22
Restricion(es)/Endosos	: /C1-2 NON REFUNDABLE/ CHANGE FEE 25USD PLUS FARE DIFF/ CHANGES RESTRICTED/ ENDOS FEE 25USD

La tarifa que aplica en la fecha de compra es únicamente valida para todo el itinerario y las fechas indicadas en el billete

El calculo medio de emisiones de CO2 durante el vuelo es 97.67 kg/persona
Fuente: ICAO Calculadora de emisiones de carbono
http://www.icao.int/environmental-protection/CarbonOffset/Pages/default.aspx

Le deseamos un viaje agradable

LEODAN CUMBICUS AVILA, CONTADOR DE LA FEDERACION DEPORTIVA DEL AZUAY

CERTIFICA

Que, Federación Deportiva del Azuay registra ingresos mediante RECURSOS FISCALES GENERADOS POR LA INSTITUCION - FUENTE 002 durante el periodo 01 de enero de 2021 al 31 de diciembre de 2021, según reporte contable de la cedula presupuestaria de ingresos un valor de vengado de USD 517,070.50

Así mismo se presenta gastos realizados en función a Normas, Leyes y Reglamentos que rigen a la Institución; según reporte de la cedula presupuestaria de gastos un valor devengado por un total de USD 459,954.57

Es todo cuanto puedo certificar en honor a la verdad, autorizando al peticionario dar al presente el uso legal que más convenga a sus intereses.

Cuenca, 14 de enero de 2022

Firmado electrónicamente por:
LEODAN PATRICIO CUMBICUS AVILA

Leodan Cumbicus Ávila
CONTADOR DE FEDERACION DEPORTIVA DEL AZUAY

LCA/lca

Adjunto: Cedulas presupuestarias

Avianca — A STAR ALLIANCE MEMBER

Echeverria Aguirre Francisc **AV 1620**

HORA EN SALA	GRUPO	ASIENTO
05:47	**Z**	**18A**

Verifica la sala en las pantallas del aeropuerto

UIO QUITO
Mié. 27 Abr |06:47
QUITO MARISCAL

GYE GUAYAQUIL
Mié. 27 Abr |07:41
GUAYAQUIL JOS

SEC **31**

TU TALLA INCLUYE S

Equipaje de mano
SI/YES

Equipaje de bodega
0PC

Reserva: **2TU3RL**
E-ticket: **547588238596201**
Viajero frecuente:

Operado por: **AVIANCA ECU**
Vendido por:
Status:

Antes de tu vuelo

Revisa tus documentos

Verifica con tiempo los documentos obligatorios para ingresar a tu destino y evitar inconvenientes en los filtros del aeropuerto.

Registra tu equipaje

Llega anticipadamente al aeropuerto y haz el registro de tu maleta. Si no lo tienes, dirígete a la sala de abordaje señalada en las pantallas del aeropuerto.

Llega al aeropuerto

Preséntate en el aeropuerto con 3 horas de anticipación para vuelos internacionales y con al menos 2 horas para vuelos nacionales.

Preséntate en la puerta de embarque

Recuerda que la puerta del avión cierra 15 minutos antes del vuelo.

Presta atención

Mantente atento y consulta el estado de tu vuelo en avianca.com, Avianca App o nuestras redes sociales.

Observaciones

Información del equipaje

Artículo personal

Puede ser una cartera, una mochila o un bolso para transportar tu portátil u otros objetos que se puedan acomodar debajo del asiento delantero.

Equipaje de mano

Puedes llevar líquidos, geles o aerosoles en frascos que no superen los 100 mililitros y empacarlos en una bolsa transparente con autocierre.

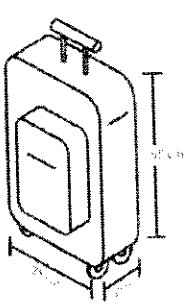

Equipaje de bodega

Recuerda que las medidas de tu equipaje no debe exceder los 158 cm, equivalente a la suma de las dimensiones exteriores (alto, largo y ancho). Si eres socio LifeMiles, infórmate en avianca.com sobre la política de equipaje para viajeros frecuentes.

Si tu equipaje de mano o facturado no cumple con el peso y medidas de tu tarifa, deberás pagar un costo adicional.

Descarga Avianca App gratis

Disfruta todos los beneficios que nuestra aplicación tiene para ti:

- Guarda tu pase de abordar
- Revisa el estado de tu vuelo
- Compra y modifica tus viajes
- Mucho más...

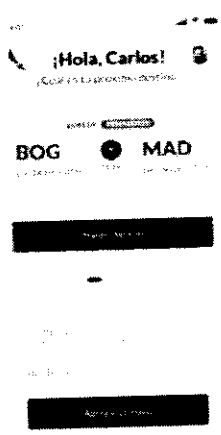

Escanea el código QR y ten la información que necesitas en la palma de tu mano.

Disponible en App Store

Disponible en Google Play

Avianca — A STAR ALLIANCE MEMBER

Echeverria Aguirre Francisc **AV 1633**

HORA EN SALA	GRUPO	ASIENTO
14:31	**Z**	**16C**

Verifica la sala en las pantallas del aeropuerto

GYE GUAYAQUIL
Vie, 29 Abr | 15:31
GUAYAQUIL JOSE

UIO QUITO
Vie, 29 Abr | 16:22
QUITO MARISCA

SEC **28**

TU TALLA INCLUYE S

Equipaje de mano
SI/YES

Equipaje de bodega
0PC

Reserva: **2TU3RL**
E-ticket: **547588238596202**
Viajero frecuente:

Operado por: **AVIANCA ECU**
Vendido por:
Status:

Antes de tu vuelo

Revisa tus documentos

Verifica con tiempo los documentos obligatorios para ingresar a tu destino y evitar inconvenientes en los filtros del aeropuerto.

Registra tu equipaje

Llega anticipadamente al aeropuerto y haz el registro de tu maleta. Si no lo tienes, dirígete a la sala de abordaje señalada en las pantallas del aeropuerto.

Llega al aeropuerto

Preséntate en el aeropuerto con 3 horas de anticipación para vuelos internacionales y con al menos 2 horas para vuelos nacionales.

Preséntate en la puerta de embarque

Recuerda que la puerta del avión cierra 15 minutos antes del vuelo.

Presta atención

Mantente atento y consulta el estado de tu vuelo en avianca.com, Avianca App o nuestras redes sociales.

Observaciones

Información del equipaje

Artículo personal

Puede ser una cartera, una mochila o un bolso para transportar tu portátil u otros objetos que se puedan acomodar debajo del asiento delantero.

Equipaje de mano

Puedes llevar líquidos, geles o aerosoles en frascos que no superen los 100 mililitros y empacarlos en una bolsa transparente con autocierre.

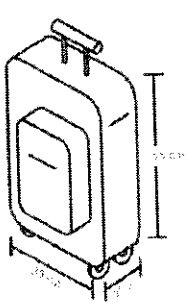

Equipaje de bodega

Recuerda que las medidas de tu equipaje no debe exceder los 158 cm, equivalente a la suma de las dimensiones exteriores (alto, largo y ancho). Si eres socio LifeMiles, infórmate en avianca.com sobre la política de equipaje para viajeros frecuentes.

Si tu equipaje de mano o facturado no cumple con el peso y medidas de tu tarifa, deberás pagar un costo adicional.

Descarga Avianca App gratis

Disfruta todos los beneficios que nuestra aplicación tiene para ti:

- Guarda tu pase de abordar
- Revisa el estado de tu vuelo
- Compra y modifica tus viajes
- Mucho más...

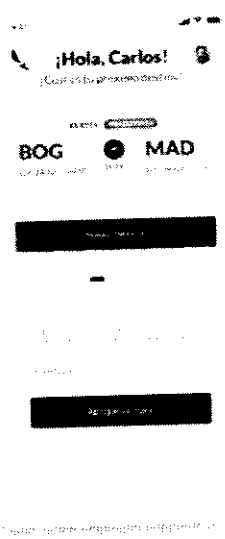

Escanea el código QR y ten la información que necesitas en la palma de tu mano.

Disponible en App Store

Disponible en Google Play

FOR – CAF – RF – 06

Versión: 01

Fecha de Vigencia 18/10/2013

Ministerio del Deporte

SUSTENTACIÓN DE LA COMISIÓN

FACTURAS DE HOSPEDAJE

No.	Fecha	Nombre Comercial	No. De Factura	RUC	Valor	Factura valida hasta	***Presentación de Factura validada en el sistema SRI SI	NO
1	29/4/2022	ORELLANA ESPINOZA FATIMA BEATRIZ	003-001-008154	1103982979001	90,00		X	
2							X	
		TOTAL			90,00			

FACTURAS DE ALIMENTACIÓN

No.	Fecha	Nombre Comercial	No. De Factura	RUC	Valor	Factura valida hasta	***Presentación de Factura validada en el sistema SRI SI	NO
1	27/4/2022	TORO COSTILLAS	020-002-0023559	1792510457001	3,99		X	
2	29/4/2022	TORREALBA SOTO RICARDO JOSE	001-001-0059	0963361845001	45,00	13/9/2022	X	
3	28/4/2022	CANGREJAL MARTHITA N2	001-001-10586	0922403894001	15,00	7/3/2023	X	
4	27/4/2022	EL SABROSISIMO	001-002-2388	1202060842001	3,55	21/3/2023	X	
5								
6					67,54			

FACTURAS DE MOVILIZACIÓN

No.	Fecha	Nombre Comercial	No. De Factura	RUC	Valor	Factura valida hasta	***Presentación de Factura validada en el sistema SRI SI	NO
1					157,54			
		TOTAL						

***Los funcionarios deberán validar sus facturas en el portal del sri. (www.sri.gob.ec) e imprimir dichos documentos y adjuntarlos a este formato.

Elaborado por:

Nombre: FRANCISCO ECHEVERRIA
C.I: 1001961166

NO TIENE LOGO

R.U.C.: 1792510457001

FACTURA

No. 020-002-000023559

NÚMERO DE AUTORIZACIÓN

2704202201179251045700120200020000235590002355917

FECHA Y HORA DE AUTORIZACIÓN: 28/04/2022 00:16:31

AMBIENTE: PRODUCCIÓN

EMISIÓN: NORMAL

CLAVE DE ACCESO

2704202201179251045700120200020000235590002355917

BAZFEX S.A.

TORO COSTILLAS

Dirección Matriz: QUITO - AVENIDA NACIONES UNIDAS E3-39

Dirección Sucursal: LORENZO DE GARAYCOA 1000 Y VELEZ

OBLIGADO A LLEVAR CONTABILIDAD SI

Razón Social / Nombres y Apellidos: FRANCISCO ECHEVERRIA

Identificación 1001961166

Fecha 27/04/2022

Placa / Matricula: null

Guía

Direccion: CONSUMIDOR FINAL

Cod. Principal	Cod. Auxiliar	Cantidad	Descripción	Detalle Adicional	Precio Unitario	Subsidio	Precio sin Subsidio	Descuento	Precio Total
3301	1	1.00	POLLO AHUMADO CON MORO	3301	3.56	0.00	0.00	0.00	3.56

Información Adicional	
email:	mail@mail.com

Forma de pago	Valor
01 - SIN UTILIZACION DEL SISTEMA FINANCIERO	3.99

SUBTOTAL 12%	3.56
SUBTOTAL 0%	0.00
SUBTOTAL NO OBJETO DE IVA	0.00
SUBTOTAL EXENTO DE IVA	0.00
SUBTOTAL SIN IMPUESTOS	3.56
TOTAL DESCUENTO	0.00
ICE	0.00
IVA 12%	0.43
TOTAL DEVOLUCION IVA	0.00
IRBPNR	0.00
PROPINA	0.00
VALOR TOTAL	3.99

VALOR TOTAL SIN SUBSIDIO	3.99
AHORRO POR SUBSIDIO: (Incluye IVA cuando corresponda)	0.00

FECHA	Día	Mes	Año
	27	04	2022

"Contribuyente NEGOCIO POPULAR
Régimen Rimpe"

Nº Aut. S.R.I.: 1129679598

Luis Enrique Gómez Montece
Cdla. La Garzota Mz. 111 Villa 1
Telf.: 042 245289
Guayaquil - Ecuador

"El Sabrosísimo"

R.U.C. 1202060842001
Venta de Comidas y
Bebidas en Restaurantes
para su Consumo Inmediato

FACTURA

S. 001-002-00 0002388

Cliente: Francisco Echeverría
Dirección: Quito
RUC/C.I.: 1001961166 Telf.:

CANT.	DESCRIPCIÓN	V. Unit.	V. Total
	Consumo		355
Son:			

SUBTOTAL	355
I.V.A. 12%	—
I.V.A. 0%	—
V. TOTAL $	355

Recibí Conforme

Entregué Conforme

FORMA DE PAGO:
EFECTIVO ☐ DINERO ELECTRONICO ☐ TARJ. CRED / DEBITO ☐ OTROS ☐

FLORES LINDAO SONIA MABEL * "IMPREMET" * RUC.: 0910465335001 * AUT.: 6012 * 3 BL. 100X2 DEL 2101 AL 2400
FECHA DE AUTORIZACIÓN 21/MARZO/2022 - CADUCA 21/MARZO/2023
ORIGINAL: Adquiriente/ COPIA: Emisor - Documento Categorizado: No

Validez de comprobantes físicos

RUC
1202060842001

Autorización
1129679598

Tipo documento
Factura

Número documento
001-002-2388

Fecha emisión
27/04/2022

El documento consultado se encuentra autorizado por el SRI, y deberá contener los siguientes datos:

Razón social
GOMEZ MONTECE LUIS ENRIQUE

Nombre comercial
EL SABROSISIMO

Dirección matriz
LA GARZOTA SOLAR 1

Dirección establecimiento
LA GARZOTA SOLAR 1

Clase de contribuyente
Otro

Fecha autorización
2023-03-21

Contribuyente especial
6012

Esta consulta no sustenta la existencia real de la transacción, ni valida requisitos de llenado del documento.

Recuerde la persona que simule, oculte, omita, falsee o engañe en la determinación de la obligación tributaria, para evitar el pago de los tributos propios o de terceros, será sancionada con pena privativa de libertad.

Artículo 298 del Código Orgánico Integral Penal.

Ubicar en mapa

Silva Vilaña Martha Enriqueta

CANGREJAL MARTHITA N.2

venta de comidas y bebidas en bares- restaurantes
venta al por menor de bebidas alcoholicas
Dir: Cdla. Sauces 6 Mz. 259-F-22 Sl. 4
Cel.: 0969546492
Email: pa_vanessa10@hotmail.com
Documento Categorizado: NO
Guayaquil - Ecuador

R.U.C. 0922403894001

"Contribuyente Régimen RIMPE Negocio Popular"

AUT. S.R.I. 1129607213

FACTURA

001-001-00 0010586

Cliente: Francisco Echeverría **Fecha:** 28-04-22

R.U.C./C.I.: 1001961166 **Tel fono:** 0994161099

Dirección:

CANT.	DESCRIPCIÓN	V. UNIT	TOTAL
1	Consumo de Alimento	11	11

FORMA DE PAGO

EFECTIVO		CHEQUE	
DINERO ELECTRÓNICO		TRANSFERENCIA	

SUB-TOTAL	13,39
I.V.A 0 %	
I.V.A. 12 %	1,61
VALOR TOTAL	15,00

SON: Quince **dólares**

Firma Autorizada

Recibí Conforme

Imprenta Guerrero - Telf.: 0986658245 - Colón 1709 y Av. del Ejército

Baquerizo Morales Vilma Eugenia * R.U.C.: 0915597629001 * AUT. SRI.: 13751
2 B. 100X2 DEL 10476 AL 10675 F. EMISIÓN: 07-03-2022 CADUCA: 07-03-2023
ORIGINAL: ADQUIRIENTE * COPIA: EMISOR

Validez de comprobantes físicos

RUC
0922403894001

Autorización
1129607213

Tipo documento
Factura

Número documento
001-001-10586

Fecha emisión
28/04/2022

El documento consultado se encuentra autorizado por el SRI, y deberá contener los siguientes datos:

Razón social SILVA VILAÑA MARTHA ENRIQUETA	Nombre comercial CANGREJAL MARTHITA N.2
Tipo de establecimiento SAUCES SEIS SOLAR 4	Dirección establecimiento SAUCES SEIS SOLAR 4
Tipo de contribuyente Otro	Fecha autorización 2023-03-07
	Número de serie 13751

Esta consulta no sustenta la existencia real de la transacción, ni valida requisitos de llenado del documento.

Recuerde la persona que simule, oculte, omita, falsee o engañe en la determinación de la obligación tributaria, para evitar el pago de los tributos propios o de terceros, será sancionada con pena privativa de libertad.

Artículo 298 del Código Orgánico Integral Penal.

Nueva consulta

"Contribuyente Régimen Simplificado"
TORREALBA SOTO RICARDO JOSÉ
Actividades de Servicios Diversos
R.U.C. 0963361845001
DIRECCION: SAUCES CINCO , SOLAR. 25, Mz. 1459
Email : soto-38045@hotmail.com
Celular: 0979293907 • **GUAYAQUIL - ECUADOR**
-ACTIVIDADES DE SERVICIO hasta $420.0

NOTA DE VENTA-RISE
S-001-001-00
0000059

Autorización S.R.I.# 1128752626
Documento Categorizado: SI

LUGAR	DIA	MES	AÑO
GYE	29	04	2022

CLIENTE: Francisco Echeverria
DIRECCION: Quito
R.U.C.: 1001961166 TELF.:

CANT.	DESCRIPCION	P.UNITARIO	TOTAL
1	Consumo alimentos del 27 al 29 de abril 2022		45

Son: _____ Dólares. TOTAL 45.-

Ricardo T.
FIRMA AUTORIZADA

RECIBI CONFORME

ZEAS CALLE PABLO FABIAN
RUC. 0917059131001 • AUT. 8435
1 B. 25x2 NUM. 051 - 075
Fecha de Autorizacion: 13/Septiembre/2021
Fecha de Caducidad: 13/Septiembre/2022

ORIGINAL: ADQUIRENTE / COPIA: EMISOR

Validez de comprobantes físicos

RUC
0963361845001

Autorización
1128752626

Tipo documento
Nota de venta

Número documento
001-001-059

Fecha emisión
29/04/2022

El documento consultado se encuentra autorizado por el SRI, y debera contener los siguientes datos:

Razón social
TORREALBA SOTO RICARDO JOSE

Nombre comercial

Dirección matriz
SAUCES CINCO SOLAR 25

Dirección establecimiento
SAUCES CINCO SOLAR 25

Tipo identificación
Otro

Fecha autorización
2022-09-13

Código impresión
8435

Esta consulta no sustenta la existencia real de la transaccion, ni valida requisitos de llenado del documento.

Recuerde la persona que simule, oculte, omita, falsee o engañe en la determinación de la obligación tributaria, para evitar el pago de los tributos propios o de terceros, será sancionada con pena privativa de libertad.

Artículo 298 del Código Orgánico Integral Penal.

Nota: [illegible]

FEDEL

Orellana Espinosa Fatima Beatriz

Direccion matriz: Lorenzo de Garaycoa 423

Obligado a llevar contabilidad: SI

RUC: 1103982979001

FACTURA

Nº 003-001-000008154

Numero de autorizacion:
2904202201110398297900120030010000081547095797718
2022-04-29T13:44:16-05:00

Ambiente PRODUCCION

Emision NORMAL

Clave de acceso

2904202201110398297900120030010000081547095797718

Fecha: 29/04/2022

Identificacion: 1001961166

Razon social : Echeverria Aguirre Francisco Xavier

Direccion: ECUADOR QUITO

Codigo	Detalle	Cantidad	V/Unitario	Subtotal	Descuento	V/Total
P0000001	Noches de hospedaje Habitacion individual Desde 2022/04/27 Hasta 2022/04/29	2	40.1785	80.36	0.00	80.36

INFORMACION ADICIONAL EMISOR

Contribuyente Regimen RIMPE

Imprime: Sifoct

INFORMACION ADICIONAL RECEPTOR

Email: flordeliz@sifoct.net

FORMA DE PAGO

Sin utilizacion del sistema financiero $ 90.00

Subtotal con IVA	80.36
Subtotal 0 IVA	0.00
Subtotal no objeto de IVA	0.00
Subtotal excento de IVA	0.00
Subtotal sin impuestos	80.36
Total descuento	0.00
ICE	0.00
IVA	9.64
IRBPNR	0.00
Propina	0.00
Total	90.00

Ministerio del Deporte

LIQUIDACIÓN DE LICENCIAS DE SERVICIOS INSTITUCIONALES CUMPLIDAS

N° SOLICITUD 003-FE-DDFEF-2022

APELLIDOS Y NOMBRES COMPLETOS

Echeverria Aguirre Francisco Xavier

NUMERO DE CEDULA

1001961166

DESPACHO/SUBSECRETARIA/COORDINACIÓN A LA QUE PERTENECE

UNIDAD A LA QUE PERTENECE EL SERVIDOR

Dirección De Deporte Formativo y Educación Física

LUGAR DE LA COMISIÓN	ZONA	NIVEL	VALOR VIÁTICO	TIEMPO COMISIÓN VIATICOS	SUBSIST	ALIMEN	VALOR A CANCELAR
Guayaquil	A	2DO	$ 80,00	2			$ 160,00

Peajes/Pasajes/Combustible/Otros

VALOR TOTAL	$	160,00
Valor a sustentar 70%	$	112,00
Valor sustentado	$	112,00
Valor restante 30%	$	48,00

VALOR VIATICO TOTAL 160,00